



Opleidingsaanbod

2023 - 2024



BOUW BRUGGEN NAAR DE TOEKOMST!

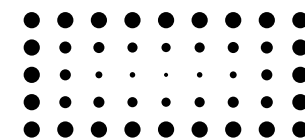

Embuild

LIMBURG

Progress. Together.



Chris Slaets,
Gedelegeerd bestuurder-directeur
Embuild Limburg

Beste lezer

Bij Embuild Limburg hechten we uiterst veel belang aan kwaliteitsvolle, beroepsgerichte vormingen. We laten onze werknemers toe zich steeds verder te bekwamen in de complexe wereld van onze sector en zorgen ervoor dat onze bedrijven competitief en innovatief blijven naar de toekomst toe.

Met een uitgebreid, kwalitatief opleidingsaanbod helpen we u graag uw doelstellingen en uw wettelijke verplichtingen qua opleidingen te realiseren. U vindt in deze brochure ons uitgebreid aanbod 2023-2024, gaande van opleidingen rond veiligheid en welzijn in de bouwsector tot duurzaam bouwen, socio-communicatieve vaardigheden en zoveel meer. U zal zien dat we ook heel wat nieuwe opleidingen in ons aanbod hebben.

Aarzel niet om contact met onze dienst opleidingen op te nemen, wij helpen u graag verder! We kijken er alvast naar uit u te kunnen ontmoeten.

Check regelmatig onze website en hou onze mailings in het oog, we plannen regelmatig nieuwe opleidingen of infosessies in!

Met vriendelijke groeten,

**VERLEDEN HEB JE,
TOEKOMST MOET JE MAKEN**



Inhoud

HOE INSCHRIJVEN?	P4	BOUWTECHNISCHE OPLEIDINGEN	P25
CONTACTEER ONS!	P4	ASBEST	P25
MEET, GREET, LEARN	P4	ALGEMEEN	P27
SUBSIDIEMOGELIJKHEDEN	P5	OPLEIDINGEN I.S.M. VLARIO	P31
VLAAMS OPLEIDINGSVERLOF (VOV)	P6	VAARDIGHEDEN BOUWCHAUFFEURS: CODE 95	P33
CONSTRUCTIV ZORGT OOK VOOR EEN FINANCIËLE TUSSENKOMST	P6	THEMA 1: RATIONEEL RIJDEN	P33
VLAAMS OPLEIDINGSVERLOF (VOV) PC124	P7	THEMA 2: TOEPASSING VAN DE VOORSCHRIFTEN	P34
LID WORDEN? VANZELFSPREKEND!	P8	THEMA 3: GEZONDHEID, VERKEERS- EN MILIEUVEILIGHEID	P35
LEDENVOORDELEN IN EEN NOTENDOP	P8	PROJECTMANAGEMENT & LEIDINGGEVEN	P36
WELKE OPLEIDINGEN BIEDEN WIJ?	P10	ALGEMEEN	P36
VEILIGHEID & WELZIJN	P11	LEAN IN DE BOUW	P37
BASISVEILIGHEID	P11	LEIDINGGEVEN	P38
VEILIG WERKEN OP HOOGTE	P11	HR & PERSONEELSBELEID	P39
EHBO	P12	ADMINISTRATIE	P43
VCA	P14	OVERHEIDSOPDRACHTEN	P47
PREVENTIE	P17	AANKOOP & CALCULATIE	P49
MOBIELE WERKTUIGEN	P21	TAALOPLEIDINGEN	P51
ALGEMEEN	P21	TRAJECTEN	P52
IS-OPLEIDINGEN	P24	ONZE STRUCTURELE PARTNERS	P53
		ALGEMENE VOORWAARDEN	P65

HOE INSCHRIJVEN?

Vooraf inschrijven is vereist. U zal ongeveer 1 week voor de start van de opleiding een definitieve bevestiging ontvangen met bijkomende informatie. Bij onvoldoende inschrijvingen kan Embuild de opleiding annuleren. De algemene voorwaarden bij inschrijving zijn terug te vinden achteraan (pagina 65). Inschrijvingen verlopen enkel online, via het formulier dat u onder elke opleiding terugvindt op de website.

Vragen betreffende de inschrijving?
Contacteer de dienst opleidingen.



CONTACTEER ONS!

Embuild Limburg
Wetenschapspark 33, 3590 Diepenbeek
Tel: 011 30 10 30

Nagenoeg alle opleidingen in deze catalogus kunnen exclusief voor medewerkers van uw bedrijf worden georganiseerd. Dit kan zowel bij u op het bedrijf als u daarvoor de mogelijkheid heeft, of op een andere locatie. U kan ook uw opleiding laten doorgaan bij ons, op de Bouwcampus. Ons aanbod beperkt zich niet tot de opleidingen in deze catalogus. We hebben ervaring met tal van andere thema's: **taalopleidingen, grafische opleidingen, bureautica opleidingen, HR thema's zoals motiveringstechnieken of functioneringsgesprekken, bouwtechnische opleidingen...**

Neem contact op met het team opleidingen:
opleiding-openaanbod@embuild.be
011 30 10 36 of 011 30 10 38

MEET. GREET. LEARN

Op zoek naar een unieke locatie voor een event, vergadering of teambuilding? Welkom op de Bouwcampus!

De Bouwcampus beschikt over een multifunctionele infrastructuur en heeft alles wat u nodig heeft. Wij bieden u een campus aan met modern comfort, afgestemd op uw specifieke verwachtingen. Onze veelzijdigheid aan zalen biedt voor ieder wat wils, gaande van vergaderzalen met een capaciteit van 12 personen tot een conferentiezaal die plaats biedt voor maar liefst 200 personen.

Bovendien beschikt de Bouwcampus over in-house catering, zodat elk event perfect gecombineerd kan worden met een aanbod op maat.

De Bouwcampus ligt op slechts 10 minuten rijden van het bruisende centrum van Hasselt en bevindt zich eveneens vlak bij de Hasseltse Ring.

Contact:

congress@embuild.be
011 30 10 30

SUBSIDIEMOGELIJKHEDEN



Raadpleeg onze website voor de opleidingen die kosteloos kunnen worden gevolgd door bedienden PC 200. Na inschrijving doen wij het nodige zodat de opleiding gratis kan doorgaan via Cevora, hiervoor dient u zelf niets te ondernemen.

Ook de zaakvoerder kan gratis deelnemen aan een Cevora-erkende opleiding, op voorwaarde dat het bedrijf een opleidingsplan heeft geregistreerd bij het ANPCB en er minstens 1 bediende wordt ingeschreven voor de opleiding.

- De Cevora-tussenkost is niet van toepassing voor interim bedienden.
- De eventuele examenkost (vb. in geval van VCA) blijft ten laste van het bedrijf.
- Niet alle opleidingen kunnen via Cevora gratis aangeboden worden voor bedienden PC200. Neem voor meer inlichtingen contact op met de dienst opleidingen of raadpleeg de opleiding op onze website.

Als de opleiding niet gratis is voor bedienden, kan u – als werkgever van het ANPCB (PC200) – via Cevora een premie van €40 per opleidingsdag (€20 voor een halve dag of avond) aanvragen per bediende PC 200 (of zelfs € 80 per dag per bediende PC200 indien de werknemer ouder is dan 45 jaar). Enige voorwaarde is wel dat u een opleidingsplan hebt ingediend.



Premie via Volta voor arbeiders PC 149.01

Voor arbeiders PC 149.01 is er bij dagopleidingen een premie mogelijk van € 15,50/uur per arbeider.

LET OP! De premie moet u min. 3 werkdagen voor de start van de opleiding zelf aanvragen via www.volta-org.be



Als opleidingsaanbieder en adviesverstrekker bezit Embuild Limburg een erkenning voor de KMO-portefeuille.

De aanvraag moet uiterlijk 14 dagen na de start van de opleiding ingediend worden via www.kmo-portefeuille.be. Enkel de eenheidsprijs (geen dossierkost of examenkost) komt in aanmerking voor betaling via KMO-portefeuille, dus niet de BTW.

Ons erkenningsnummer DV.O 109625

VLAAMS OPLEIDINGSVERLOF (VOV)

Via het Vlaams opleidingsverlof kan je als werkgever een financiële tegemoetkoming (€21,30/u) krijgen in de loonkost **wanneer je medewerkers een erkende opleiding volgen**.

VOV: tijdelijk maximaal 250 uur per voltijdse werknemer per schooljaar.

Werknemers die minstens 50% tewerkgesteld zijn in de privésector in Vlaanderen hebben het recht om bepaalde opleidingen te volgen en om op het werk afwezig te zijn met behoud van hun loon, in het kader van het systeem 'Vlaams opleidingsverlof'. De Vlaamse overheid (Departement Werk en Sociale Economie) vergoedt deze opgenomen uren aan de werkgever onder bepaalde voorwaarden.

Een werknemer die zowel opleidingen volgt op eigen initiatief, als ingaat op het voorstel van de werkgever om een opleiding te volgen, verdubbelt zijn recht op VOV (persoonlijk maximum) en kan tot maximaal 250 VOV-uren (voor een voltijdse tewerkstelling) opnemen.

Dus in totaal maximum 125 uur voor opleidingen op eigen initiatief en maximum 125 uur voor andere opleidingen op voorstel van de werkgever.

Het initiatief moet bij de aanvraag aangegeven worden in het WSE-loket.

Aanvragen voor schooljaar 2023-2024 kunnen pas vanaf 01/09/2023 ingediend worden.

Hoe aanvragen?

Digitaal aanvragen via WSE-loket, uiterlijk 3 maanden na de start van de opleiding.

CONSTRUCTIV ZORGT OOK VOOR EEN FINANCIËLE TUSSENKOMST



constructiv

De arbeider volgt een	TIJDENS DE WERKUREN		BUITEN DE WERKUREN		
	Weekdag-opleiding	Bedrijfs-interne opleiding	Winter-opleiding	Avond-opleiding	Zaterdag-opleiding
van	1 sept. t.e.m. 31 aug.		1 dec. t.e.m. 31 ma.	1 sept. t.e.m. 31 aug.	
Het bedrijf	betaalt uurloon en de factuur van de opleiding	betaalt uurloon	plaatst de arbeider in tijdelijke werkloosheid voor slecht weer en betaalt de factuur van de opleiding	betaalt geen uurloon	betaalt geen uurloon
Looncode arbeider	DmfA-code 5 (VOV)		tijdelijke werkloosheid slecht weer	geen loon	geen loon
Tussenkomst voor het bedrijf	€25/u/ arbeider*	€25/u/ arbeider	€10/u/ arbeider	€10/u/ arbeider (max. 40u/ module)	€10/u/ arbeider
Premie voor arbeider	...		€55/dag	€10/u (max. €300/ schooljaar)	€55/dag
Grenzen	tot 140 uren		tot 160 uren

* Bij rechthebbende dossiers in het kader van de subsidies van de gewestelijke overheden worden de tussenkomsten aan het bedrijf verhoogd met €6,30/u

CONSTRUCTIV INFORMEERT U OVER DE TUSSENKOMSTEN BIJ DE OPLEIDING VAN UW KEUZE.

- 1 Voor een goede afhandeling van uw dossiers met betrekking tot de subsidies van VOV (Vlaams Opleidingsverlof verleent u het digitale mandaat hiertoe aan Constructiv).
- 2 Tijdens de winterperiode (01/12-31/03) kan u uw arbeiders (pc 124) in tijdelijke werkloosheid o.w.v. slecht weer plaatsen én hen tegelijkertijd een opleiding laten volgen. Om deze winteropleidingen mogelijk te maken hebben we partnerschappen met opleidingscentra, waaronder onze "werkgeversorganisaties" zoals Embuild.
- 3 Bezorg steeds al uw opleidingsdag(en) aan uw sociaal secretariaat, zodat zij deze correct kunnen aangeven aan de RSZ via de opleidingscode DmfA 5.

Opgelet: sectorale ondersteuning wordt enkel toegekend voor opleidingen die vóór de start van de opleiding aan Constructiv doorgegeven worden. Bezorg dus alle informatie tijdig zodat u geen financiële tussenkomsten misloopt. Voor meer informatie neem contact op met uw regionaal Constructiv-medewerker.

VLAAMS OPLEIDINGSVERLOF (VOV) PC 124

"Enkel voor opleidingen tijdens de werkuren"

Sinds 1 september 2019 zijn de regels met betrekking tot de sectorale premies aangepast. De Vlaamse regering voerde per 1 september 2019 een nieuw ondersteuningssysteem genaamd 'Vlaams Opleidingsverlof (VOV)' in. Om de sectorale en de overheidsregels zo goed als mogelijk op mekaar af te stemmen, werden in de sectorale CAO de tussenkomsten aangepast. Concreet blijft er een tussenkomst in de loonkost voor arbeiders die bijscholingen volgen van tenminste 4 uur. De tussenkomst en de uitbetalende instantie zijn afhankelijk van het aantal uren die er op schooljaarbasis gevolgd worden. De tabel op vorige pagina geeft een overzicht van de tussenkomsten die mogelijk zijn voor bouwbedrijven.

We hebben een eenvoudig stappenplan opgesteld om u zo goed mogelijk door het bos van wijzigingen te leiden.



Indien deze opleiding niet enkel sectoraal gefinancierd zal worden, reiken we u de correcte informatie aan om uw tussenkomst te kunnen ontvangen vanwege de overheid.

Elke opleiding tijdens de werkuren communiceert u naar uw sociaal secretariaat als VOV.

Zij dienen dit in de kwartaalaangifte RSZ in als code 5.

Aan de adviesopdracht van Constructiv is niets gewijzigd. Dus doe zeker een beroep op een van onze adviseurs, zij helpen u graag.

Meer info? Bijkomende vragen?

Contacteer uw regionaal Constructiv-kantoor

www.constructiv.be

LID WORDEN? VANZELFSPREKEND!

Embuild is immers de meest representatieve beroepsvereniging in de bouwsector en vertegenwoordigt meer dan 16.000 bouwbedrijven.

Lid zijn van Embuild betekent onbeperkt beroep doen op onze uitgebreide dienstverlening. U kan bij ons terecht met alle vragen die met uw beroep te maken hebben.

Leden van Embuild kunnen rekenen op een uitstekende service en een ruime waaier van diensten en voordelen. Aansluiten kan snel en eenvoudig.

Geïnteresseerd?

Bel 011 30 10 35

PERMANENTE
BIJSCHOLING
MOTIVEERT
WERKNEMERS.
KENNIS ZORGT
BOVENDIEN
VOOR EEN
VOORSPRONG!

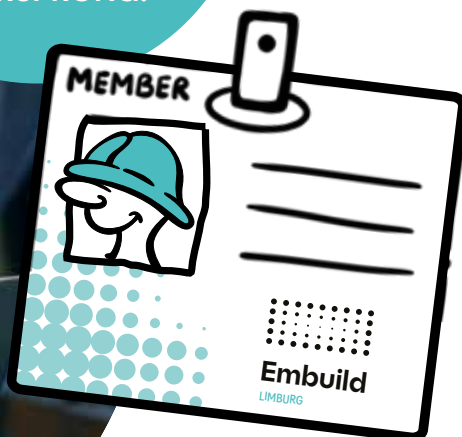

LEDENVOORDELEN IN EEN NOTENDOP:

- ✓ Advies en belangenverdediging.
- ✓ Opvolgen van wanbetalers en bemiddeling van geschillen.
- ✓ Leden kunnen gebruik maken van de modeldocumenten om aan de privacy wetgeving (GDPR) te voldoen.
- ✓ Korting op de meeste opleidingen, op verschillende producten en diensten.
- ✓ Publicaties, formulieren en attesten.
- ✓ Volledige toegang tot het ledenportaal.
- ✓ Vermelding op de website: www.buildyourhome.be :
 - Elke bouw- of installatiebedrijf dat lid is van Embuild, opdrachten uitvoert voor particulieren en geen sociale en/of fiscale schulden heeft, beschikt over een bedrijfspagina op Build your home.
 - Dit bedrijfsprofiel baseert zich op gegevens die u zelf kan aanpassen via uw dashboard op de website van Embuild.
 - Maak uw bedrijfspagina aantrekkelijker en voeg een logo en foto's toe!
 - Surf hiervoor naar de website van Embuild, klik op "toegang leden" (groene knop) en pas uw gegevens aan via "mijn profiel". U kan hier ook kiezen om uw profiel te deactiveren.
- ✓ Deelname aan evenementen en infosessies.
- ✓ Stickers en logo's Embuild om uw vakmanschap in de verf te zetten.
- ✓ Alle diensten zijn inbegrepen in het lidmaatschap.



WELKE OPLEIDINGEN BIEDEN WIJ?

VEILIGHEID & WELZIJN

BASISVEILIGHEID

VEILIG WERKEN OP HOOGTE

EHBO

VCA

PREVENTIE

P11

P11

P11

P12

P14

P17

MOBIELE WERKTUIGEN

ALGEMEEN

IS-OPLEIDINGEN

P21

P21

P24

BOUWTECHNISCHE OPLEIDINGEN

ASBEST

ALGEMEEN

OPLEIDINGEN I.S.M. VLARIO

P25

P25

P27

P31

VAARDIGHEDEN BOUWCHAUFFEURS: CODE 95

THEMA 1: RATIONEEL RIJDEN

THEMA 2: TOEPASSING VAN DE VOORSCHRIFTEN

THEMA 3: GEZONDHEID, VERKEERS- EN MILIEUVEILIGHEID

P33

P33

P34

P35

PROJECTMANAGEMENT & LEIDINGGEVEN

ALGEMEEN

LEAN IN DE BOUW

LEIDINGGEVEN

P36

P36

P37

P38

HR & PERSONEELSBELEID

ADMINISTRATIE

OVERHEIDSOPDRACHTEN

AANKOOP & CALCULATIE

TAALOPLEIDINGEN

TRAJECTEN

P39

P43

P47

P49

P51

P52

VEILIGHEID EN WELZIJN

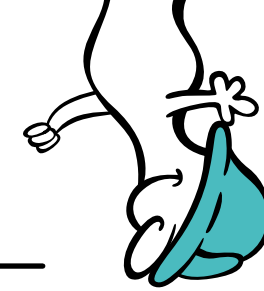

BASISVEILIGHEID

VERPLICHTE OPLEIDING BASISVEILIGHEID VOLGENS CAO & KB

Volgens het Koninklijk Besluit van 15 april 2023 moeten alle personen die op de bouwplaats werken uitvoeren met het oog op het realiseren van het bouwwerk een basisveiligheidsopleiding gevolgd hebben. De basisveiligheidsopleiding moet dus gevolgd worden door iedereen die werken uitvoert op de bouwplaats:

- werknemers (ongeacht het paritair comité);
- werkgevers die zelf een beroepsactiviteit op de bouwplaats uitoefenen;
- zelfstandigen die werken uitvoeren op de bouwplaats.

Deze basisveiligheidsopleiding heeft tot doel de werknemers bewust te maken van de risico's die aanwezig kunnen zijn op een tijdelijke of mobiele bouwplaats, ongeacht of deze risico's voortvloeien uit hun eigen activiteiten of uit de activiteiten van andere aannemers die aanwezig zijn of zullen zijn op de bouwplaats. De opleiding moet minimum 8 uur duren. Het KB omschrijft dat de opleiding moet gevolgd worden bij organisatoren die een kwaliteitsborgingssysteem toepassen – zoals Embuild.

Door het volgen van de "Verplichte opleiding Basisveiligheid volgens CAO en KB" bij Embuild is men in orde met deze nieuwe wetgeving. Zie onze website voor meer informatie.

Doelgroep:	Werknemers (ongeacht het paritair comité). Werkgevers die zelf een beroepsactiviteit op de bouwplaats uitoefenen. Zelfstandigen die werken uitvoeren op de bouwplaats.
Duur:	1 dag
Data:	2023: 19/09/2023, 16/11/2023 2024: 25/01/2024, 21/03/2024
Uren:	8u00 tot 16u30
Locatie:	Bouwcampus Diepenbeek
Kostprijs:	leden €150, niet-leden €205
Op aanvraag:	Andere talen zoals Roemeens, Turks, Russisch, Arabisch.

VEILIG WERKEN OP HOOGTE

VEILIG WERKEN OP HOOGTE MODULE 1 EN 2

Het KB van 31 augustus 2005 betreffende het gebruik van arbeidsmiddelen voor tijdelijke werkzaamheden op hoogte legt de aanneemer een aantal belangrijke verplichtingen op bij het gebruik van ladders en stellingen. De bouwarbeider dient steeds de juiste arbeids- en beschermmiddelen te gebruiken voor elke risicovolle taak. Iedere bouwarbeider die werken op hoogte (op een ladder of stelling) uitvoert is wettelijk verplicht een opleiding te volgen en zodoende in kennis te zijn van de gevaren en wettelijke verplichtingen. In deze opleiding komt zowel het gebruik van steigers op de werf aan bod (module 1) als het helpen opbouwen van een stelling (module 2).

Doelgroep:	Elke bouwarbeider die op een stelling werkt of deze helpt (de)monteren of aanpassen.
Duur:	1 dag
NEDERLANDS	
Data:	2023: 12/09/2023, 24/10/2023, 23/11/2023, 05/12/2023, 15/12/2023, 19/12/2023 2024: 25/01/2024, 30/01/2024, 05/02/2024, 19/02/2024, 27/02/2024, 05/03/2024, 13/03/2024, 19/03/2024, 22/03/2024, 11/04/2024, 07/05/2024, 11/06/2024
Uren:	8u00 tot 16u00
Locatie:	Hasselt
Kostprijs:	leden €185, niet-leden €265
FRANS	
Data:	op aanvraag

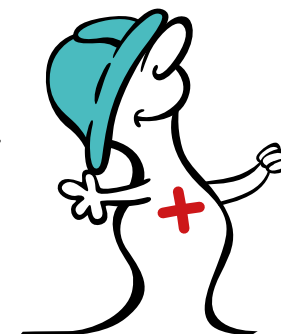

VEILIG WERKEN OP HOOGTE MODULE 3: BEVOEGD PERSOON STEIGERS/KEURDER

Op elke werf dient ook een verantwoordelijke aangesteld te zijn die toeziet op de correcte montage en het gebruik van steigers. Deze opleiding is een vervolg op de basismodules 1 en 2.

Doelgroep:	Operationeel verantwoordelijken betrokken bij de opbouw van een stelling en de controle van correcte plaatsing en belasting. Een attest werken op hoogte module 1 en 2 is noodzakelijk.
Duur:	1 dag
Data:	2023: 14/12/2023 2024: 20/02/2024, 25/04/2024
Uren:	8u00 tot 16u00
Locatie:	Bouwcampus Diepenbeek
Kostprijs:	leden €185, niet-leden €265

VEILIG WERKEN MET ROLSTELLINGEN (MODULE 1-2-3)

Data:	op aanvraag
--------------	-------------

EHBO

EHBO BASIS HULPVERLENER

De wetgeving voorziet dat elk bedrijf moet kunnen beschikken over een minimum aantal gebrevetteerde hulpverleners (ARAB art.176). De opleiding duurt 2 dagen, na een geslaagd examen krijgen de deelnemers een attest dat 5 jaar geldig is. Deelnemers die reeds de volledige opleiding EHBO Basis Hulpverlener voltooid hebben, dienen jaarlijks een opfrissingcursus te volgen.

Duur:	2 dagen
Data:	2023: 19/10/2023 & 25/10/2023, 04/12/2023 & 11/12/2023, 12/12/2023 & 19/12/2023 2024: 07/02/2024 & 13/02/2024, 20/02/2024 & 26/02/2024, 04/03/2024 & 12/03/2024, 20/03/2024 & 27/03/2024, 07/05/2024 & 14/05/2024
Uren:	8u00 tot 16u00
Locatie:	Bouwcampus Diepenbeek
Kostprijs:	leden €295, niet-leden €375

EHBO OPFRISSING & BRANDPREVENTIE, BESTRIJDING EN GEBRUIK VAN KLEINE BLUSMIDDELEN

De bepalingen van artikel 52.1 leggen de nadruk op het feit dat het wel de werkgever is die de maatregelen moet nemen die nodig zijn om brand te voorkomen. Dat is vanzelfsprekend als men de tekst van het Algemeen Reglement voor de arbeidsbescherming in zijn geheel beschouwt, maar de wetgever heeft op het gebied van de brandvoorkoming, de aandacht van de werkgevers bijzonder willen vestigen op de verantwoordelijkheid die op hen rust. In deze bepalingen liggen bovendien de principes van een voorkomingspolitiek inzake brandbestrijding vervat. Deelnemers die reeds de volledige opleiding EHBO Basis Hulpverlener voltooid hebben, dienen jaarlijks een opfrissingcursus te volgen.

Duur:	1 dag
Data:	2023: 15/12/2023 2024: 25/01/2024, 09/02/2024, 22/02/2024, 14/03/2024, 29/03/2024
Uren:	8u00 tot 16u00
Locatie:	Bouwcampus Diepenbeek
Kostprijs:	leden €220, niet-leden €283

EHBO OPFRISSING & ERGONOMIE

Rugklachten zijn in de sector een vaak voorkomend probleem. Heel wat van deze klachten kunnen vermeden worden door een correcte werkhouding. In deze opleiding specifiek gericht op bouwarbeiders leert u een correcte werkhouding aan voor de voornaamste taken. Na deze opleiding weet u hoe rugklachten te voorkomen en via welke technieken u rugklachten sneller kan laten herstellen. Deelnemers die reeds de volledige opleiding EHBO Basis Hulpverlener voltooid hebben, dienen jaarlijks een opfrissingscursus te volgen.



Doelgroep:	Iedereen die manueel lasten hanteert, dient hiervoor wettelijk verplicht een adequate opleiding voor te krijgen. Zie artikel 10 KB manueel hanteren van lasten. Los van de wettelijke verplichting is het geen overbodige luxe inzicht te hebben in de werking van de rug en in het correct tillen en dragen van lasten om letsels of overbelasting te vermijden.
Duur:	1 dag
Data:	2023: 22/11/2023 2024: 06/02/2024, 13/03/2024
Uren:	8u00 tot 16u00
Locatie:	Bouwcampus Diepenbeek
Kostprijs:	leden €235, niet-leden €301

EHBO OPFRISSING & BOUWEN AAN VERKEERSVEILIGHEID

Voormiddag: EHBO opfrissing.

Namiddag: Bouwen aan verkeersveiligheid. Hier leer je hoe je verkeerssituaties kan beoordelen, gevaar tijdig kan herkennen en waakzaam te zijn om een voertuig goed en veilig te besturen. Je weet wanneer jij je snelheid moet aanpassen en waarom rijden onder invloed, afleiding en slaperigheid niet samengaat met het besturen van een voertuig.

Duur:	1 dag
Data:	05/12/2023
Uren:	8u00 tot 17u00
Locatie:	Bouwcampus Diepenbeek
Kostprijs:	leden €235, niet-leden €301

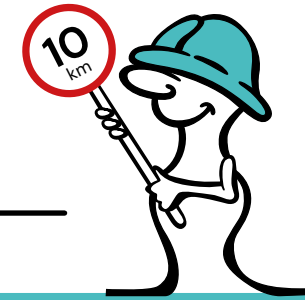

EHBO OPFRISSING

Deelnemers die reeds de volledige opleiding EHBO Basis Hulpverlener voltooid hebben, dienen jaarlijks een opfrissingcursus te volgen.

Let op! Dit is geen winteropleiding, een winteropleiding heeft een minimumduur van 8 uur.

Duur:	0,5 dag
Data:	2023: 19/10/2022 2024: 06/05/2023
Uren:	8u00 tot 12u00
Locatie:	Bouwcampus Diepenbeek
Kostprijs:	leden €145, niet-leden €185

EHBO AANGEDUID PERSOON

Als werkgever van een onderneming moeten op de werkvloer steeds een of meerdere medewerkers aanwezig zijn om bij een ongeval of gezondheidsprobleem de eerste zorgen toe te dienen. Zij hoeven geen hulpverlenersbrevet op zak te hebben, maar moeten wel met kennis van zaken kunnen optreden.

Duur:	1 dag
Data:	2023: 06/12/2023 2024: 05/02/2024, 11/03/2024
Uren:	8u00 tot 16u00
Locatie:	Bouwcampus Diepenbeek
Kostprijs:	leden €160, niet-leden €195

ALCOHOL & DRUGS

Data:	Op aanvraag
--------------	-------------

VCA

DE EXAMENKOST KAN NIET VIA DE KMO-ORTEFEUILLE.
DIT BEDRAG ZAL UITGESPLITST WORDEN EN ENKEL DE OPLEIDINGSKOST KAN VIA KMO-ORTEFEUILLE AANGEVRAAGD WORDEN.

BASIS VCA

In deze opleiding leert u de voornaamste veiligheidsvoorschriften die gelden op een bouwterrein. Indien u slaagt voor het examen ontvangt u een attest met een geldigheidsduur van 10 jaar. Het examen kan ook via een voorleesexamen afgenomen worden, dit dient vermeld te worden bij de inschrijving.

Wij bieden VCA basis in meerdere talen aan. Neem gerust contact op met team opleidingen voor meer informatie.

Er zijn drie typen examens voor B-VCA:

Schriftelijk examen

Het examen wordt digitaal afgenomen. De vragen moeten in maximaal 60 minuten beantwoord worden.

Voorlees examen

Tijdens een voorleesexamen leest de computer de examenvragen letterlijk voor. Dit is een voorgeïnstalleerde applicatie waarmee de kandidaat alle tekst op het scherm voor kan laten lezen door op een knop te klikken. Het voorleesexamen is bedoeld voor kandidaten die moeite hebben met lezen. De deelnemer krijgt 75 minuten om het examen af te leggen.

Mondeling examen

Wanneer een deelnemer tweemaal niet geslaagd is in één van de voorgaande systemen (schriftelijk – voorgelezen) of bij medisch gegronde redenen (analfabeet, dyslexie) kan hij/zij een mondeling examen afleggen. Het mondeling examen wordt individueel afgenomen en is altijd op afspraak, contacteer ons voor meer info.

BASIS VCA NEDERLANDS

Duur:	1 dag
Data:	2023: 06/09/2023 (D.), 20/09/2023 (G.), 28/09/2023 (H.), 03/10/2023 (D.), 12/10/2023 (H.), 23/10/2023 (D.), 30/10/2023 (H.), 08/11/2023 (D.), 21/11/2023 (H.), 29/11/2023 (D.), 04/12/2023 (H.), 13/12/2023 (D.), 20/12/2023 (H.), 14/10/2023 (H.) 2024: zie website www.embuilddlimburg.be
Uren:	8u30 tot 16u30
Locatie:	Diepenbeek (D.), Genk (G.), Houthalen-Helchteren (H.)
Kostprijs:	leden €170, niet-leden €190

BASIS VCA NEDERLANDS MET MONDELING EXAMEN

Duurtijd:	1 dag opleiding + aparte afspraak voor mondeling examen
Data:	Op aanvraag

BASIS VCA TURKS

Duur:	1 dag
Data:	2023: 20/10/2023 (H.), 02/12/2023 (H.) 2024: zie website www.embuilddlimburg.be
Uren:	8u30 tot 16u30
Locatie:	Houthalen (H.)
Kostprijs:	leden €210, niet-leden €230

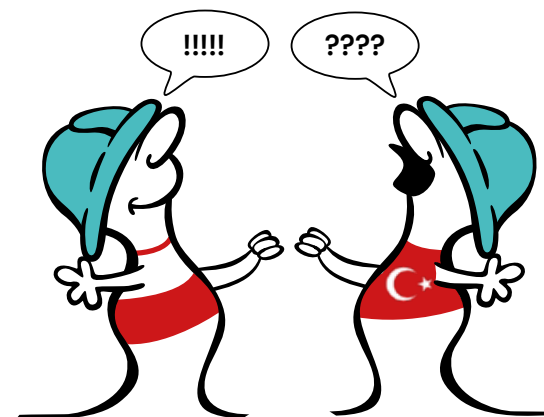

BASIS VCA POOLS

Duur:	1 dag
Data:	2023: 09/10/2023 (H.) 2024: zie website www.embuilddlimburg.be
Uren:	8u30 tot 16u30
Locatie:	Houthalen (H.)
Kostprijs:	leden €250, niet-leden €270

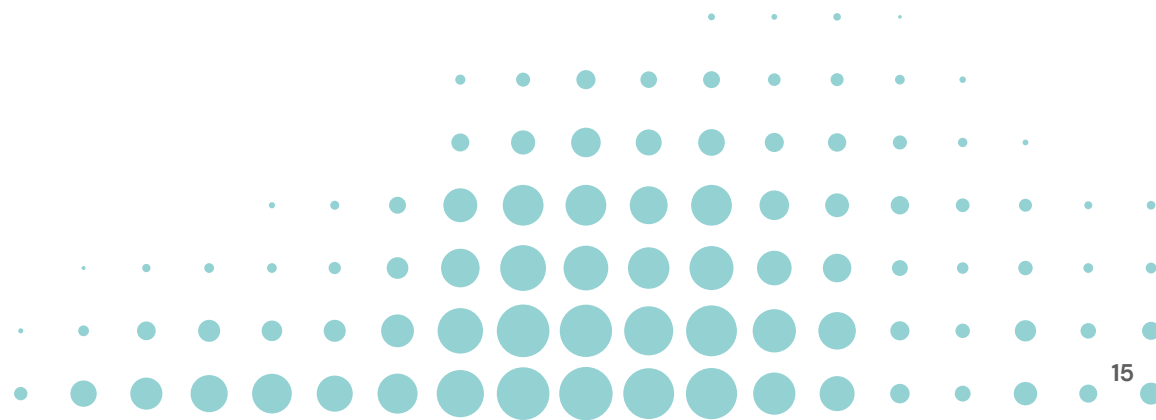

VOL VCA VOOR OPERATIONEEL LEIDINGGEVENDEN

Deze cursus start met dezelfde thema's als de VCA basis opleiding, maar er is – aangezien de opleiding gericht is op leidinggevend personeel – een uitbreiding met de thema's lawaai en trillingen, lassen, straling, ergonomie en psychosociale belasting.

Deze opleiding is bedoeld voor alle operationeel leidinggevenden in de bouwsector. U leert de belangrijkste veiligheidsvoorschriften kennen die gelden op de werf. Tevens leert u wat uw rol is als leidinggevende voor wat betreft het naleven van de veiligheidsvoorschriften van uw medewerkers en voor wat betreft de voorlichting omtrent veiligheid.

Duur:	1 dag
Data:	2023: 26/09/2023 (D), 06/11/2023 (D), 14/11/2023 (G), 12/12/2023 (G) 2024: zie website www.embuuildlimburg.be
Uren:	8u00 tot 18u30, inclusief het examen
Locatie:	Bouwcampus Diepenbeek (D.), Genk (G.)
Kostprijs:	leden €255, niet-leden €275

Duur:	1,5 dag
Data:	2023: 09/10/2023 (D) & 10/10/2023 (D), 05/12/2023 (D) & 06/12/2023 (D) 2024: zie website www.embuuildlimburg.be
Uren:	08u30 – 17u00 (dag 1) + 08u30 – 13u00 (dag 2 – incl. examen)
Locatie:	Bouwcampus Diepenbeek (D.)
Kostprijs:	leden €275, niet-leden €295

VCA-OPLEIDINGEN IN ANDERE TALEN

Wij bieden VCA-opleidingen in meerdere talen aan. Neem gerust contact op met team opleidingen voor meer informatie.

VCA EXAMEN ZONDER OPLEIDING BASIS VCA OF VOL VCA VOOR OPERATIONEEL LEIDINGGEVENDEN (NL/FR/ENG)

Indien u slaagt voor het examen ontvangt u een officieel attest met een geldigheidsduur van 10 jaar. **Wenst u een examen zonder opleiding in te plannen? Contacteer ons!**

BASIS VCA EXAMEN NEDERLANDS

Kostprijs:	leden €65 (enkel examen!)
-------------------	---------------------------

BASIS VCA EXAMEN ENGELS / FRANS

Kostprijs:	leden €100 (enkel examen!)
-------------------	----------------------------

VOL VCA EXAMEN NEDERLANDS

Kostprijs:	leden €105 (enkel examen!)
-------------------	----------------------------

VOL VCA EXAMEN ENGELS / FRANS

Kostprijs:	leden €110 (enkel examen!)
-------------------	----------------------------

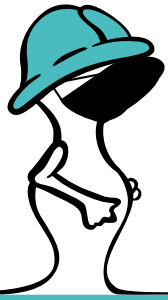

PREVENTIE

PREVENTIEADVISEUR NIVEAU III

Elke organisatie moet volgens de wet een 'Interne Dienst Preventie en Bescherming op het Werk' hebben van zodra men één of meer werknemers in dienst heeft. De interne preventieadviseur moet aan bepaalde opleidingsvoorwaarden voldoen. De preventieadviseur is op de hoogte van alle wettelijke verplichtingen op het gebied van welzijn en veiligheid op het werk. Hij stelt bovendien jaarlijks het globaal preventieplan op en maakt het beleid van uw bedrijf 'gezond'.

Let op: onder de 20 werknemers mag de zaakvoerder of één van de werknemers de opleiding volgen en de functie van preventieadviseur uitoefenen, vanaf 20 werknemers mag de zaakvoerder (of een zelfstandige) deze taak niet op zich nemen, maar moet het iemand zijn die op de payroll staat!

Doelgroep:	zaakvoerders, bedienden en arbeiders die instaan voor de veiligheid
Duur:	5 dagen
Data:	2023: 29/09/2023 & 6/10/2023 & 13/10/2023 & 20/10/2023 & 27/10/2023 2024: • 02/02/2024 & 09/02/2024 & 16/02/2024, 23/02/2024 & 01/03/2024, • 05/04/2024 & 12/04/2024, 19/04/2024 & 26/04/2024 & 03/05/2024
Uren:	8u00 tot 16u00
Locatie:	Bouwcampus Diepenbeek
Kostprijs:	leden €850, niet-leden €1.120

PREVENTIEADVISEUR NIVEAU III : BIJSCHOLING

Als preventieadviseur dient u steeds op de hoogte blijven van de wettelijke verplichtingen en wijzigingen op het vlak van preventie en bescherming. Tijdens de bijscholing zoomen we in op de laatste evoluties zodat u uw preventiebeleid kunt actualiseren én optimaliseren. Daarnaast zorgen we ervoor dat er genoeg ruimte is voor interactie en netwerking.

Doelgroep:	Preventieadviseurs of assistenten bij de Interne Dienst voor Preventie en Bescherming op het Werk, leden van de hiërarchische lijn en kaderleden (managers, supervisors en afdelingshoofden) die op de hoogte wensen te blijven van de laatste wijzigingen in hun vakgebied.
Duur:	0,5 dag
Data:	2023: 14/11/2023 2024: 28/03/2024
Uren:	8u00 tot 12u00
Locatie:	Bouwcampus Diepenbeek
Kostprijs:	leden €185, niet-leden €215



OP AANVRAAG

- JAARACTIEPLAN & GLOBAAL PREVENTIEPLAN
- EXTERNE BEDRIJVEN EN ONDERAANNEMERS :
VEILIGHEID, VERANTWOORDELIJKHEID, WERKVERGUNNINGEN
- RISICOBEBEER BIJ ASBESTBLOOTSTELLING
- LAWAAI OP DE WERKPLAATS
- WERKEN MET PRODUCTEN MET GEVAARLIJKE EIGENSCHAPPEN

WEGSIGNALISATIE BIJ WEGENISWERKEN

Hierbij wordt behandeld: de plaatselijke signalisatie van arbeiders en verkeer, borden, fluo -en retro reflecterend materiaal. Hierop aansluitend bespreking van de 6 categorieën en bepalingen volgens typebestek 250.

Doelgroep:	De opleiding richt zich in de eerste plaats tot de personen die bevoegd zijn voor het in stand houden van de signalisatie (in de cao van 2003 wordt de iets of wat ongelukkige term signalisatieverantwoordelijke gebruikt). Dit zijn uitvoerenden (werknemers actief op de bouwplaats) die regelmatig ook signalisatie-elementen (bakens, borden,...) moeten plaatsen en verplaatsen.
Duur:	1 dag
Data:	19/03/2024
Uren:	8u00 tot 16u00
Locatie:	Bouwcampus Diepenbeek
Kostprijs:	leden €150, niet-leden €195

ORGANISEREN VAN TOOLBOX-MEETINGS

Duur:	0,5 dag
Data:	06/05/2024
uren:	8u30 tot 12u30
Locatie:	Bouwcampus Diepenbeek
Kostprijs:	leden €145, niet-leden €185



NIEUW! STOPPREVENTIE EN GEBRUIK VAN KLEIN ELEKTRISCH MATERIAAL

Duur:	1 dag
Data:	13/12/2023
Uren:	8u00 tot 16u00
Locatie:	Bouwcampus Diepenbeek
Kostprijs:	leden €190, niet-leden €240

PBM + LADDERS & VALBEVEILIGING MET HARNASSEN

PBM

We kleden u van top tot teen met de meest geavanceerde persoonlijke beschermingsmiddelen, we zijn voorzien van 5 sporttassen die nokvol zitten met het recentste materiaal.

Ladders

Wat kan en mag bij werken op hoogtes met ladders? Wie keurt deze? Hoe veilig zijn deze voor het type werk?

Harnassen

Wanneer moeten we een harnas dragen? Welk soort harnas bij welk type werk? Hoe en welke beveiliging tussen bevestiging en harnas neem ik? Verschillende harnassen worden real time ter plaatse aangepast.

Duur:	1 dag
Data:	07/12/2023
Uren:	8u00 tot 16u00
Locatie:	Bouwcampus Diepenbeek
Kostprijs:	leden €200, niet-leden €257

NIEUW! VEILIG FIETSEN MET E-BIKE & SPEEDPEDELEC

Doelgroep:	Het doel van deze e-bikeopleiding is om cursisten te sensibiliseren hoe je veilig op de weg begeeft met een e-bike of speedpedelec, wat de mogelijke gevaren zijn en wat je wel én zeker niet mag doen met jouw elektrische fiets. Deze opleiding wordt sterk aanbevolen door verzekeringsmaatschappijen.
Duur:	2 uren
Data:	zie website www.embuuildlimburg.be
Locatie:	Beringen
Kostprijs:	leden €110, niet-leden €140

BA4 NIET-ELEKTRISCH GESCHOOLDEN

Werken aan of nabij elektrische installaties is niet zonder risico. In deze opleiding leert de werknemer de risico's die verbonden zijn aan het werken aan of in de buurt van elektrische installaties, en welke veiligheidsmaatregelen moeten genomen worden. Na de opleiding en het afleggen van de test kan uw medewerker beschouwd worden als een gewaarschuwd persoon.

Doelgroep:	Doelgroep aanpassen: Werknemers die regelmatig in aanraking komen met het bedienen, herstellen en gebruiken van elektrische installaties. Let wel : het is en blijft de verantwoordelijkheid van de werkgever om ervoor te zorgen dat zijn werknemers over de vereiste kwalificaties beschikken. De werkgever zal dan ook het attest BA4 uitreiken aan elke werknemer die in aanraking komt met een elektrische installatie of een deel ervan.
Duur:	1 dag
Data:	2023: 08/12/2023 2024: 07/02/2024
Uren:	8u00 tot 16u00
Locatie:	Bouwcampus Diepenbeek
Kostprijs:	leden €235, niet-leden €305

BA5 ELEKTRICIEN

Werken aan of nabij elektrische installaties is niet zonder risico. Het publiek voor deze opleiding zijn de leidinggevendenden die bevoegd zijn voor de uitbating van elektrische installaties. Het doel hier is om een vakbekwaam persoon te worden.

Doelgroep:	Deze opleiding is geschikt voor werknemers die aan diverse elektrische installaties werken. Enkel op vertoon van een geldig attest BA4.
Duur:	2 dagen
Data:	2023: 15/01/2023 & 24/01/2023 2024: 20/03/2024 & 27/03/2024
Uren:	8u00 tot 16u00
Locatie:	Bouwcampus Diepenbeek
Kostprijs:	leden €320, niet-leden €416



MOBIELE WERKTUIGEN



Het verbeteren van de kennis over mobiele werktuigen zorgt niet alleen voor een verhoogde efficiëntie van uw medewerkers, maar zal ook de veiligheid binnen uw bedrijf verhogen. Een werkgever moet bovendien een adequate opleiding voorzien voor elke bestuurder van een mobiel voertuig.

HOOGWERKER

Duurtijd:	1 dag
Data:	2023: 14/09/2023 (Ham), 05/10/2023 (Ham), 16/11/2023 (Ham), 06/12/2023 (Has.) 21/12/2023 (Ham) 2024: 23/01/2024 (Has.), 28/02/2024 (Has.), 04/03/2024 (Has.), 18/04/2024 (Ham), 16/05/2024 (Ham), 13/06/2024 (Ham)
Uren:	8u00 tot 16u00
Locatie:	Ham (Ham), Hasselt (Has.)
Kostprijs:	leden €240, niet-leden €320

HEFTRUCK

Duurtijd:	1 dag
Data:	2023: 11/09/2023 (Ham), 18/09/2023 (Ham), 25/09/2023 (Ham), 09/10/2023 (Ham), 16/10/2023 (Ham), 23/10/2023 (Ham), 30/10/2023 (Ham), 13/11/2023 (Ham), 20/11/2023 (Ham), 27/11/2023 (Ham), 07/12/2023 (Has.) 2024: 31/01/2024 (Has.), 08/02/2024 (Has.), 07/03/2024 (Has.), 25/03/2024 (Ham), 15/04/2024 (Ham), 22/04/2024 (Ham), 29/04/2024 (Ham), 27/05/2024 (Ham), 10/06/2024 (Ham), 17/06/2024 (Ham), 24/06/2024 (Ham)
Uren:	8u00 tot 16u00
Locatie:	Ham (Ham), Hasselt (Has.)
Kostprijs:	leden €230, niet-leden €320

HEFTRUCK 2 –DAAGSE

Duurtijd:	2 dagen
Data:	2023: 04/09/2023 & 05/09/2023, 02/10/2023 & 03/10/2023, 06/11/2023 & 07/11/2023, 04/12/2023 & 05/12/2023 2024: 15/01/2024 & 16/01/2024, 05/02/2024 & 06/02/2024, 04/03/2024 & 05/03/2024, 08/04/2024 & 09/04/2024, 06/05/2024 & 07/05/2024, 03/06/2024 & 04/06/2024
Uren:	8u00 tot 16u00
Locatie:	Ham
Kostprijs:	leden €430, niet-leden €510

REACHTRUCK

Duur:	1 dag
Data:	2023: 11/09/2023, 18/09/2023, 09/10/2023, 16/10/2023, 13/11/2023, 20/11/2023, 11/12/2023 2024: 22/01/2024, 19/02/2024, 26/02/2024, 11/03/2024, 18/03/2024, 15/04/2024, 22/04/2024, 13/05/2024, 10/06/2024, 17/06/2024
Uren:	8u00 tot 16u00
Locatie:	Ham
Kostprijs:	leden €200, niet-leden €280

VASTE VERREIKER

Duur:	1 dag
Data:	22/01/2024, 06/03/2024
Uren:	8u00 tot 16u00
Locatie:	Hasselt
Kostprijs:	leden €300, niet-leden €380

ROTARENDE VERREIKER

Duur:	1 dag
Data:	2023: 20/09/2023 (B.) 2024: 09/02/2024 (Has.), 21/03/2024 (Has.)
Uren:	8u00 tot 16u00
Locatie:	Hasselt (Has.), Bilzen (B.)
Kostprijs:	leden €435, niet-leden €515

MINIGRAVER (ERVAREN)

Duur:	2 dagen
Data:	01/02/2024 & 26/02/2024
Uren:	8u00 tot 16u00
Locatie:	Hasselt
Kostprijs:	leden €300, niet-leden €380

MINIGRAVER (ONERVAREN)

Duur:	2 dagen
Data:	14/03/2024 & 15/03/2024
Uren:	8u00 tot 16u00
Locatie:	Bilzen
Kostprijs:	leden €520, niet-leden €685

ROLBRUGBESTUURDER

Duur:	1 dag
Data:	2023: 21/09/2023, 23/11/2023 2024: 18/01/2024, 21/03/2024, 25/05/2024
Uren:	8u00 tot 16u00
Locatie:	Paal
Kostprijs:	leden €230, niet-leden €310

SNELOPBOUWKRAAN: BOUWKRAANMACHINIST

Duur:	1 dag
Data:	2023: 01/12/2023 (Gl.), 04/12/2023 (D.), 08/12/2023 (Gl.), 15/12/2023 (Gl.), 18/12/2023 (D.) 2024: 12/01/2024 (Gl.), 15/01/2024 (D.), 19/01/2024 (Gl.), 22/01/2024 (D.), 26/01/2024 (Gl.), 02/02/2024 (Gl.), 05/02/2024 (D.), 09/02/2024 (Gl.), 16/02/2024 (Gl.), 19/02/2024 (D.), 23/02/2024 (Gl.), 01/03/2024 (Gl.), 04/03/2024 (D.), 08/03/2024 (Gl.), 15/03/2024 (Gl.), 18/03/2024 (D.), 22/03/2024 (Gl.), 29/03/2024 (Gl.)
Uren:	8u00 tot 16u00
Locatie:	Bouwcampus Diepenbeek (D.), Geel (Gl.)
Kostprijs:	leden €375, niet-leden €375

STAPELAAR

Duur:	1 dag
Data:	2023: 28/08/2023, 25/09/2023, 23/10/2023, 27/11/2023, 18/12/2023 2024: 29/01/2024, 26/02/2024, 25/03/2024, 29/04/2024, 27/05/2024, 24/06/2024
Uren:	8u00 tot 16u00
Locatie:	Ham
Kostprijs:	leden €200, niet-leden €280



IS-OPLEIDINGEN

IS-001 VEILIG WERKEN MET ZELFRIJDENDE VORKHEFTRUCK

Duurtijd:	1 dag
Data:	2023: 14/09/2023, 10/10/2023, 23/11/2023, 21/12/2023 2024: 10/01/2024, 29/02/2024, 26/03/2024, 17/04/2024 09/05/2024
Uren:	8u00 tot 16u00
Locatie:	Bilzen
Kostprijs:	leden €275, niet-leden €355

IS-005 VEILIG WERKEN MET ZELFRIJDENDE HOOGWERKER

Duurtijd:	1 dag
Data:	2023: 25/09/2023, 17/10/2023, 15/11/2023, 11/12/2023 2024: 16/01/2024, 21/02/2024, 20/03/2024, 16/04/2024, 08/05/2024, 21/05/2024
Uren:	8u00 tot 16u00
Locatie:	Bilzen
Kostprijs:	leden €320, niet-leden €390

OP AANVRAAG

- TORENKRAAN BASISOPLEIDING
- TORENKRAAN OPFRISSING
- ISO-OPLEIDINGEN
- DAKDEKKERSKRAAN
- AUTOLAADKRAAN
- AANSLAAN VAN LASTEN
- ...

BOUWTECHNISCHE OPLEIDINGEN



THERMOGRAFIE

Energiebesparingen zijn niet meer weg te denken in onze huidige maatschappij. Thermografie biedt enorm veel mogelijkheden binnen de bouwwereld. Het begrijpen van wat je nu wérkelijk ziet, vraagt om kennis van het meettoestel en het infraroodspectrum. In deze opleiding krijg je begeleiding in het hanteren van een warmtebeeldcamera. Enkele technieken worden uitvoerig besproken en er wordt dieper ingegaan op de interpretatie van afbeeldingen. De opleiding geeft de mogelijkheid om de theorie om te zetten in de praktijk om zo beter met een warmtebeeldcamera te leren werken.

Duurtijd:	0,5 dag
Data:	op aanvraag

ASBEST

Sinds 16/03/2006 is een KB van kracht rond de behandeling van asbest in al zijn vormen en toepassingen. Dit KB vermeldt de verplichting voor alle bouwvakarbeiders, die sporadisch of regelmatig met asbest in contact komen, tot het volgen van een gepaste opleiding. Er zijn verschillende opleidingen naargelang de doelgroep, de werkzaamheden en de mate waarmee de arbeider in aanraking komt met asbest.



ASBEST VERWIJDEREN OP DAKEN

Doelgroep:	Deze opleiding is bedoeld voor iedereen die dakwerken uitvoert en in aanraking kan komen met asbesttoepassingen op het dak.
Duur:	1 dag
Data:	2023: 14/12/2023 2024: 25/01/2024, 08/02/2024, 23/02/2024, 15/03/2024, 22/03/2024
Uren:	8u00 tot 16u00
Locatie:	Bouwcampus Diepenbeek
Kostprijs:	leden €210, niet-leden €273

ASBEST VERWIJDEREN EENVOUDIGE HANDELINGEN

Doelgroep:	Onderstaande opleiding is specifiek bestemd voor iedereen die, al dan niet sporadisch, afbraakwerken uitvoert. In oudere gebouwen en industriële complexen is vaak veelvuldig gebruik gemaakt van asbesthoudende materialen.
Duur:	1 dag
Data:	2023: 14/09/2023, 09/10/2023, 09/11/2023, 27/11/2023, 07/12/2023, 18/12/2023 2024: 05/02/2024, 20/02/2024, 11/03/2024, 21/03/2024, 22/04/2024, 13/05/2024, 17/06/2024
Uren:	8u00 tot 16u00
Locatie:	Bouwcampus Diepenbeek
Kostprijs:	leden €190, niet-leden €247

ASBEST VERWIJDEREN EENVOUDIGE HANDELINGEN FRANS

Duur:	1 dag
Data:	op aanvraag

WORDT VERWACHT! VOOROPLEIDING ASBESTINVENTARISATIE

OP AANVRAAG

ASBEST OPLEIDINGEN OP AANVRAAG:

- ASBEST VOOR PREVENTIEADVISEUR (8 UUR)
- ASBEST VOOR DE VEILIGHEIDSCOÖRDINATOR (8 UUR)
- ASBEST- EN SLOOPWERKEN VOOR ALGEMENE AANNEMERS, WERFLEIDERS EN VOORBEREIDERS (8 UUR)
- VEILIG WERKEN MET ASBEST VOOR ONDERHOUDSTECHNICI (4 UUR)
- ASBEST EENVOUDIGE HANDELINGEN SPECIFIEK VOOR WEGENWERKERS-SLOPERS (8 UUR)
- HERHALINGSOPLEIDING ASBEST ERKEND VERWIJDERAAR VOOR WERFLEIDERS (8 UUR)
- HERHALINGSOPLEIDING ASBEST ERKEND VERWIJDERAAR VOOR ARBEIDERS (8 UUR)

PLATTE DAKEN VANUIT TECHNISCH STANDPUNT

Inhoud:

- Tijdens het eerste deel van de opleiding zal de aandacht toegespitst worden op de voornaamste opbouw en functies van platte daken en op de belangrijkste ontwikkelingen sinds de publicatie van de TV 215. Na de bespreking van de aspecten windstabiliteit, thermisch comfort, brandveiligheid en water-, lucht- en dampdichtheid, zullen we de verwachte evoluties van de techniek van nabij bekijken.
- In het tweede deel van de opleiding bekijken we de afvoer van het regenwater en besteden we aandacht aan een aantal courante dakdetails die niet alleen toelaten om de continuïteit van de waterdichtheid te waarborgen, maar ook om de thermische isolatie en de continuïteit van de luchtdichtheid veilig te stellen.
- Doorgaans zullen er ook enkele schadegevallen belicht worden om de impact van bepaalde tekortkomingen op de duurzaamheid en de prestaties van het bouwwerk duidelijk te maken.

Data:	op aanvraag
--------------	-------------

GECERTIFICEERD PLAATSER VAN BRANDWERENDE DEUREN EN DOORVOERINGEN

Doelgroep:	Schrijnwerkers, zaakvoerders en arbeiders werkzaam in renovatie die instaan voor het plaatsen van binnenschrijnwerk
Data:	zie website www.embuuildlimburg.be
Locatie:	Bouwcampus Diepenbeek

NIEUW! BINNENISOLATIE VAN BUITENMUREN

Een aannemer die buitenmuren langs de binnenkant na-isoleert, kan na het volgen van een opleiding, het slagen in een examen en het aantonen van relevante beroepservaring een 'certificaat van bekwaamheid' behalen.

- **VERKORTE BASISOPLEIDING:** Wie al veel ervaring heeft met naisolatie van buitenmuren via de binnenkant kan zich eventueel beperken tot de korte opleiding. Deze opleiding bestaat uit minstens 1 uur basisopleiding over de meest courante technieken, wetgeving en premies en uit een examen van 1 uur.
- **BASISOPLEIDING:** Bij de lange opleiding wordt bovenop het lespakket en het examen van de korte opleiding, veel dieper ingegaan op de basisprincipes uit de bouwfysica en de keuze en de opbouw van het binnenisolatiesysteem. Daarnaast komt de inspectie en de analyse van de te isoleren muur en de detaillering aan bod.

Na beide opleidingen is er een examen voorzien. Hiervoor moet u minstens 60% behalen per module. Als u geslaagd bent ontvangt u een attest van het Vlaams Energie Agentschap en dit is 7 jaar geldig.

BASISOPLEIDING + EXAMEN

Duur:	2 voormiddagen
Data:	2023: 14/11/2023 & 21/11/2023 2024: 27/02/2024 & 05/03/2024
Uren:	8u00 tot 12u00
Locatie:	Bouwcampus Diepenbeek
Kostprijs:	leden €280, niet-leden €390

VERKORTE BASISOPLEIDING + EXAMEN

Duur:	1 voormiddag
Data:	2023: 05/12/2023 2024: 19/03/2024
Uren:	8u00 tot 12u00
Locatie:	Bouwcampus Diepenbeek
Kostprijs:	leden €130, niet-leden €190

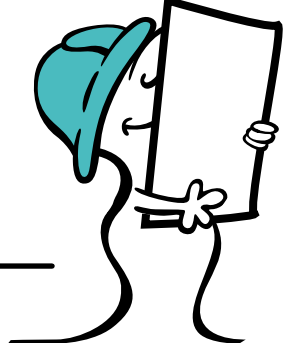

PLANLEZEN BASIS

In deze zeer praktijkgerichte initiatie cursus wordt de nadruk gelegd op het onderscheid en de werking van de verschillende schalen en het interpreteren van de verschillende soorten plannen. We besteden aandacht aan maatvoering. We bekijken grondplannen, doorsnedes en detailtekeningen.

Doelgroep:	Startende werfleiders, bouwbedienden, ploegbazen zowel in de woning- als industriebouw
Duur:	1 dag
Data:	14/12/2023
Uren:	8u00 tot 16u00
Locatie:	Bouwcampus Diepenbeek
Kostprijs:	leden €199, niet-leden €225

PLANLEZEN GEVORDERDEN

Duur:	1 dag
Data:	21/02/2023
Uren:	8u00 tot 16u00
Locatie:	Bouwcampus Diepenbeek
Kostprijs:	leden €199, niet-leden €225



NIEUW! DRONE TOEPASSEN VOOR HET IN KAART BRENGEN VAN EEN GEBOUW OF WERF



Ben jij ruwbouwaannemer, grondwerker of dakwerker? Wil jij graag efficiëntie behalen in het opstellen van een offerte vanuit een opmeting of werk jij voor een verzekeringsmaatschappij en wens je snel en eenvoudig een schadever-slag op te maken? Of zijn de werken klaar en wens je graag snel eenvoudig tot een as-built plan met fotoverslag vast te leggen? Twijfel dan niet. Een drone kan jouw heel wat tijd besparen en daarbovenop kan je ook nog een leuke video maken om jouw prestigeprojecten in de kijker te zetten.

Data:	zie website: www.embuilddimburg.be
--------------	---

BIJNA ENERGIENEUTRAAL BOUWEN EN RENOVEREN

Hou onze website in de gaten: www.embuilddimburg.be

Data:	op aanvraag
--------------	-------------



GRONDVERZET- UITGRAVEN BODEM

Bij de opvolging van grondverzet komt één en ander kijken. Daarom is het belangrijk dat u vertrouwd bent met de belangrijkste principes van de grondverzetregeling. Grondbank en Embuild sloegen de handen in mekaar en werkten een brede opleiding uit, vertrekkend vanuit de noden van de praktijk op de werf. In het eerste deel van deze opleiding wordt er ingezoomd op de basisprincipes van de grondverzetsregeling en krijgt uw een antwoord op vragen zoals:

- Wanneer is de opmaak van een technisch verslag verplicht?
- Welke essentiële informatie haal ik uit het technisch verslag en de conformverklaring?
- Wat betekent de 3-delige code precies?
- ...

Vervolgens gaan we in op de plichten en verantwoordelijkheden van de aannemer en de opdrachtgever.

Aan de hand van een stappenplan leiden we u doorheen de voorbereiding, de uitvoering en afronding van uw grondwerken.

Specifiek komt ook de problematiek van wegen- en rioleringswerken aan bod, alsook de aanpak van de kadastrale werkzones voor bouwprojecten.

Last but not least gaan we ook in op de recente PFAS problematiek.

Tijdens de opleiding komen de volgende elementen aan bod:

- Krijtlijnen van de wetgeving grondverzet
- Interpretatie van het technisch verslag, het zoneringsplan en de conformverklaring
- Gebruik van uitgegraven bodem binnen de werf – principes van de kadastrale werkzones
- Stappenplan
- Checklist
- Selectieve uitgraving
- beheer van transportdocumenten en bodembeheerrapporten
- Praktische aanpak van wegen- en rioleringswerken
- PFAS : richtlijnen en handelingskader
- Ondersteuning door Grondbank vzw

Duur:	1 avond
Data:	2023: 24/10/2023 2024: 20/02/2024
Uren:	18u00 tot 21u00
Locatie:	Bouwcampus Diepenbeek
Kostprijs:	leden €135, niet-leden €150

PRAKTISCH BEMALEN: UITVOERINGSASPECTEN

U hebt ervaring met grondwaterverlaging op werven: een droge bouwput is hierbij een must. Wat ligt aan de basis en vooral hoe gaan we hier in de praktijk mee om? We overlopen de belangrijkste zaken en gaan vooral dieper in op de praktische impact op werven. De rol en samenwerking van alle partijen: (Vlarel erkend bemaler, grondwerker, algemeen aannemer, bouwheer en overheid) wordt zo praktisch mogelijk uitgelegd.

Duur:	1 halve dag
Data:	13/09/2023
Uren:	13u30 tot 16u30
Locatie:	Bouwcampus Diepenbeek
Kostprijs:	leden €185, niet-leden €236

PRAKTISCH BEMALEN: ADMINISTRATIEVE ASPECTEN

De focus van de opleiding ligt op de omgang met en communicatie over bemalingen op het grondgebied. De bedoeling is een draaiboek aan te bieden “waarop moeten wij letten om deze dossiers te behandelen”, naar analogie met andere milieu- en vergunningethema’s die de betrokken gemeentelijke/ stedelijke diensten dagelijks behandelen.

Duur:	1 halve dag
Data:	19/09/2023
Uren:	13u30 tot 16u30
Locatie:	Bouwcampus Diepenbeek
Kostprijs:	leden €185, niet-leden €236

NIEUW! BOORMEESTER

Duur:	3 dagen
Data:	2023: 06/10/2023 & 09/10/2023 & 10/10/2023 2024: 29/05/2024 & 30/05/2024 & 31/05/2024
Uren:	09u00 tot 17u00
Locatie:	Bouwcampus Diepenbeek
Kostprijs:	leden €1.035, niet-leden €1.085

BIM-OPLEIDINGEN

Data:	op aanvraag
--------------	-------------





OPLEIDINGEN I.S.M. VLARIO

AFKOPPELINGSAANNEMER

Wanneer er een rioleringsproject met gescheiden riolering wordt aangelegd in de openbare weg, zijn alle woningen verplicht langsheen dit traject hun regenwater en afvalwater te scheiden op privaat terrein. Dit is vaak geen eenvoudige opgave in bestaande gebouwen, maar toch moeten oplossingen worden gevonden voor een optimale scheiding op privaat terrein. Aangezien de werken achteraf zullen worden gekeurd moeten deze vakkundig worden uitgevoerd. Particulieren krijgen van de aangestelde afkoppelingsadviseur een plannetje van hetgeen er dient te gebeuren, maar dikwijls ontbreekt hen de tijd en de kennis om deze werken correct te realiseren. Vanuit de gemeentebesturen, rioolbeheerders, maar ook afkoppelingsadviseurs rijst de vraag naar goed opgeleide vakkundige uitvoerders voor deze specifieke werkzaamheden.

Bij voltooiing van deze opleiding wordt het bedrijf opgenomen in de lijst van Afkoppelingsaannemers die gepubliceerd wordt op de website van VLARIO.

Duur:	1 dag
Data:	25/03/2024
Uren:	9u00 tot 16u00
Locatie:	Bouwcampus Diepenbeek
Kostprijs:	leden €255, niet-leden €345



RIOOLRENOVATIES: LEIDINGRENOVATIES

Duur:	1 dag aansluitend met theoretisch examen
Data:	13/09/2023 (engels) 22/01/2024 (nederlands)
Uren:	8u00 tot 17u00
Locatie:	Bouwcampus Diepenbeek
Kostprijs:	leden €450, niet-leden €500

RIOOLRENOVATIES: FREESROBOT

Duur:	1 dag aansluitend met theoretisch examen
Data:	11/09/2023 (engels) 18/01/2024 (nederlands)
Uren:	8u00 tot 17u00
Locatie:	Bouwcampus Diepenbeek
Kostprijs:	leden €450, niet-leden €500

RIOOLRENOVATIES: PUTRENOVATIES

Duur:	1 dag aansluitend met theoretisch examen
Data:	19/09/2023 (engels) 24/01/2024 (nederlands)
Uren:	8u00 tot 17u00
Locatie:	Bouwcampus Diepenbeek
Kostprijs:	leden €450, niet-leden €500

RIOOLRENOVATIES: INJECTIES EN COATINGS

Duur:	1 dag aansluitend met theoretisch examen
Data:	27/09/2023 (nederlands) 25/01/2024 (engels)
Uren:	8u00 tot 17u00
Locatie:	Bouwcampus Diepenbeek
Kostprijs:	leden €450, niet-leden €500

Vereisten om deel te mogen nemen aan de opleidingen:

- Attest Basis VCA
- Attest Besloten Ruimte
- Attest mentor = op bedrijfsniveau moet er een mentor (mentoropleiding) opgegeven worden welke zal optreden als begeleider tijdens de stageperiode van 8 weken.

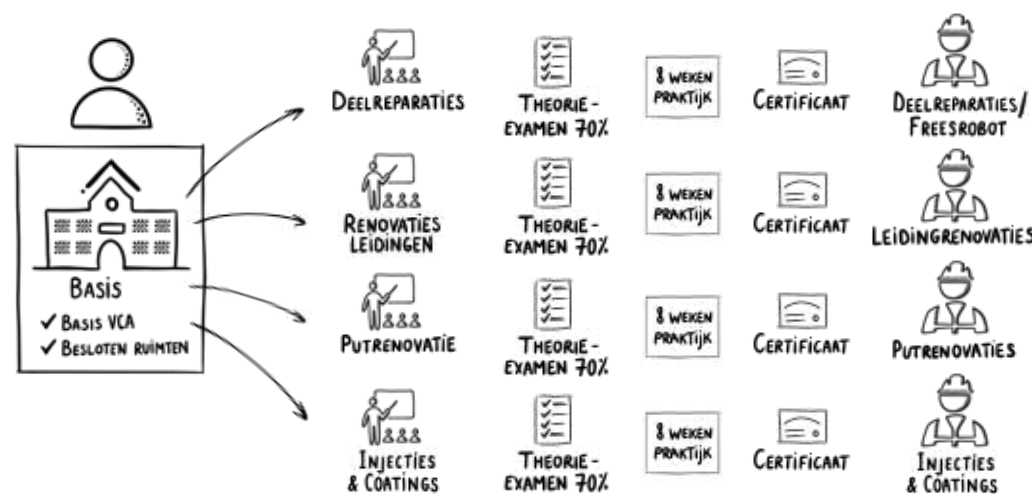

VAARDIGHEDEN BOUWCHAUFFEURS:

CODE 95



De vakbekwaamheid is een aanvulling aan het rijbewijs dat verplicht is voor alle professionele bestuurders met een rijbewijs van de categoriegroepen C en D. Zij moet bovenop het rijbewijs worden gehaald en de houder moet voor de verlenging ervan om de 5 jaar een nascholing volgen. Het bewijs van vakbekwaamheid wordt op het rijbewijs aangeduid met de code 95 bij de betrokken categorieën.

De vakbekwaamheid heeft een beperkte geldigheid van vijf jaar. Deze geldigheidsperiode kan dezelfde zijn als de medische selectie van groep 2, maar dat is niet noodzakelijk het geval. Mensen die hun vakbekwaamheid wensen te verlengen moeten een permanente opleiding volgen onder de vorm van modules en voor een totale duur van 35 uren in een erkend centrum.

Opgelet:

- Ecodriving verplicht 5-jaarlijks te volgen
- Min. 1 opleiding uit elk thema
- Niet 2 x dezelfde opleiding

Doelgroep: bouwarbeiders en chauffeurs met rijbewijs C, CE, D, DE waarvan de hoofdtaak transport is. Personeel dat slechts occasioneel betrokken is bij het vervoeren van materialen naar de werf is in principe vrijgesteld van nascholing vakbekwaamheid. Een chauffeur, die vooral materiaal rondvoert, is dan weer wel verplicht tot deze nascholing.

CODE 95 – THEMA 1: RATIONEEL RIJDEN

ECO-DRIVE INDIVIDUEEL C

Duur:	1 dag
Data:	2023: 20/10/2023 (G.), 25/11/2023 (H.-Z.), 15/12/2023 (Ham) 2024: 19/01/2024 (G.), 09/02/2024 (Ham), 15/03/2024 (Ham), 23/03/2024 (H.-Z.), 24/05/2024 (Ham), 21/06/2024 (Ham)
Uren:	8u00 tot 16u00
Locatie:	Genk (G.), Ham, Heusden-Zolder (H.-Z.)
Kostprijs:	leden €450, niet-leden €530

LADINGZEKERING

Duur:	1 dag
Data:	2023: 19/09/2023 (Ham), 16/11/2023 (Ham), 12/12/2023 (Ham), 16/12/2023 (H.-Z.) 2024: 16/01/2024 (G.), 05/02/2024 (Ham), 09/03/2024 (H.-Z.), 11/03/2024 (Ham), 15/04/2024 (G.), 21/05/2024 (Ham), 18/06/2024 (Ham), 29/06/2024 (H.-Z.), 16/10/2024 (G.)
Uren:	8u00 tot 16u00
Locatie:	Genk (G.), Ham, Heusden-Zolder (H.-Z.)
Kostprijs:	leden €175, niet-leden €255

HOFFELIJK EN DEFENSIEF RIJDEN C

Duur:	1 dag
Data:	2023: 22/09/2023 (Ham), 23/09/2023 (Ham), 28/10/2023 (Ham), 17/11/2023 (Ham) 2024: 20/01/2024 (Ham), 19/04/2024 (G.)
Uren:	8u00 tot 16u00
Locatie:	Genk (G.), Ham
Kostprijs:	leden €450, niet-leden €530

CODE 95 – THEMA 2: TOEPASSING VAN DE VOORSCHRIFTEN

ADR VOOR NIET-ADR CHAUFFEURS

Duur:	1 dag
Data:	08/06/2024
Uren:	8u00 tot 16u00
Locatie:	Heusden-Zolder
Kostprijs:	leden €175, niet-leden €255

REGELGEVING GOEDERENVERVOER

Duur:	1 dag
Data:	2023: 21/09/2023 (Ham), 17/10/2023 (G.) 2024: 18/01/2024 (G.), 16/04/2024 (G.), 25/05/2024 (H.-Z.)
Uren:	8u00 tot 16u00
Locatie:	Genk (G.), Ham, Heusden-Zolder (H.-Z.)
Kostprijs:	leden €175, niet-leden €255

UITZONDERLIJK VERVOER

Data:	op aanvraag
--------------	-------------

RIJ- EN RUSTTIJDEN, ANALOGE EN DIGITALE TACHO C&D

Duur:	1 dag
Data:	2023: 16/09/2023 (H.-Z.), 18/09/2023, (Ham), 19/10/2023 (G.), 13/11/2023 (Ham), 11/12/2023 (Ham) 2024: 06/02/2024 (Ham), 12/03/2024 (Ham), 20/04/2024 (H.-Z.), 20/05/2024 (Ham), 17/06/2024, (Ham)
Uren:	8u00 tot 16u00
Locatie:	Genk (G.), Ham, Heusden-Zolder (H.-Z.)
Kostprijs:	leden €175, niet-leden €255

WEGCODE EN ONGEVALSAANGIFTE

Duur:	1 dag
Data:	2023: 20/09/2023 (Ham), 21/10/2023 (H.-Z.), 14/11/2023 (Ham), 13/12/2023 (Ham) 2024: 17/01/2024 (G.), 27/01/2024 (H.-Z.), 14/03/2024, (Ham), 18/04/2024 (G.), 23/05/2024 (Ham), 19/06/2024 (Ham)
Uren:	8u00 tot 16u00
Locatie:	Genk (G.), Ham, Heusden-Zolder (H.-Z.)
Kostprijs:	leden €175, niet-leden €255

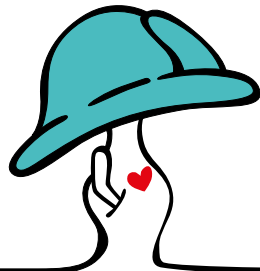

CODE 95 – THEMA 3: GEZONDHEID, VERKEERS- EN MILIEUVEILIGHEID

BIJDRAGE AAN HET IMAGO VAN DE ONDERNEMING C

Duur:	1 dag
Data:	07/02/2024
Uren:	8u00 tot 16u00
Locatie:	Ham
Kostprijs:	leden €175, niet-leden €255

BBS VOOR PROFESSIONELE BESTUURDER

Duur:	1 dag
Data:	02/12/2023
Uren:	8u00 tot 16u00
Locatie:	Heusden-Zolder
Kostprijs:	leden €175, niet-leden €225

NOODSITUATIES EN ONGEVALSAANGIFTE C

Duur:	1 dag
Data:	13/01/2024
Uren:	8u00 tot 16u00
Locatie:	Heusden-Zolder
Kostprijs:	leden €175, niet-leden €225

EHBO CODE 95

Duur:	1 dag
Data:	2023: 30/09/2023 (H.-Z.), 18/10/2023 (G.), 14/12/2023 (Ham) 2024: 15/01/2024 (G.), 08/02/2024 (Ham), 13/03/2024 (Ham), 22/05/2024 (Ham), 20/06/2024 (Ham)
Uren:	8u00 tot 16u00
Locatie:	Genk (G.), Ham, Heusden-Zolder (H.-Z.)
Kostprijs:	leden €175, niet-leden €225

ERGONOMIE VOOR VRACHTWAGENCHAUFFEURS C

Duur:	1 dag
Data:	2023: 23/09/2023 (Ham), 15/11/2023 (Ham) 2024: 17/02/2024 (H.-Z.), 17/04/2024 (G.)
Uren:	8u00 tot 16u00
Locatie:	Genk (G.), Ham, Heusden-Zolder (H.-Z.)
Kostprijs:	leden €175, niet-leden €225

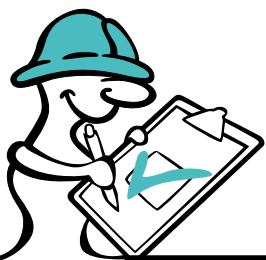

PROJECTMANAGEMENT & LEIDINGGEVEN



ONDERHANDELEN IN DE BOUW

Onderhandelen doen we dagelijks. Soms kan het best wel moeilijk zijn om de goede win-winsituatie te vinden voor alle partijen. Deze training reikt je via enkele handvaten een kader en de vaardigheid aan, om op een integere manier zakelijk te onderhandelen met klanten, leveranciers, opdrachtgevers, hoofd- en onderaannemers. We werken met praktijkvoorbeelden en situaties, aangeleverd door de deelnemers.

Duur:	1 dag
Data:	2023: 14/09/2023 2024: 07/05/2024
Uren:	8u00 tot 16u00
Locatie:	Bouwcampus Diepenbeek
Kostprijs:	leden €200, niet-leden €280

NIEUW! DIGITAAL KMO-BOUWBEDRIJF



Ben jij een KMO-bouwonderneming welke nog de eerste stappen in digitalisering zet of wenst te zetten? Denk maar aan calculatieprogramma's, magazijn/stockbeheer, 3D tekeningen / BIM-modellen of het gebruik van smartphone / tablets voor het gebruiken van enkele handige apps, dan is deze opleiding iets voor jou!

Duur:	5 dagen
Data:	01/09/2023 & 08/09/2023 & 15/09/2023 & 22/09/2023 & 29/09/2023
Uren:	8u30 tot 15u30
Locatie:	Bouwcampus Diepenbeek
Kostprijs:	leden €850, niet-leden €1.100

PLANNING VOOR KMO BOUWBEDRIJVEN

Ongeacht de omvang van een bouwbedrijf, is een goede planning onontbeerlijk. Met deze opleiding geven we een inzicht in verschillende planningstypes en -tools. Zowel het plannen van het verloop van de activiteiten binnen één project, alsook het plannen van de beschikbare resources (zoals mensen en materieel) komen aan bod.

Duur:	1 dag
Data:	2023: 27/10/2023 2024: 01/03/2024
Uren:	9u00 tot 16u00
Locatie:	Bouwcampus Diepenbeek
Kostprijs:	leden €125, niet-leden €160



MS PROJECT 2010/2013

Wil je op een vlotte en correcte manier de planning opstellen van jouw projecten, maar heb je nog geen ervaring met planningsprogramma's? Bestaan jouw projecten uit vele activiteiten die elkaar logisch opvolgen? Dan is deze training wat je nodig hebt!

Doelgroep:	Deze training richt zich tot iedereen die inzicht wil krijgen in de mogelijkheden van MS Project (Projectleiders, werfleiders, werkvoorbereiders, calculatoren, directie...).
Duur:	2 dagen
Data:	2023: 17/11/2023 & 24/11/2023 2024: 19/04/2024 & 26/04/2024
Uren:	9u00 tot 16u00
Locatie:	Bouwcampus Diepenbeek
Kostprijs:	leden €340, niet-leden €435



AUTOCAD BASIS

Een goed ontwerp wordt gekenmerkt door een evenwichtige en succesvolle combinatie van vorm en functie. Achteraf lijkt zo een ontwerp heel simpel en eenduidig, maar het is het resultaat van een complex en vaak lang ontwerpproces. In het huidige, snel wijzigende bedrijfsklimaat is het niet eenvoudig technieken te vinden om nog meer te doen in minder tijd.

Duur:	4 dagen
Data:	18/04/2024 & 19/04/2024 & 25/04/2024 & 26/04/2024
Uren:	9u00 tot 17u00
Locatie:	Bouwcampus Diepenbeek
Kostprijs:	leden €480, niet-leden €560

LEAN IN DE BOUW

LEAN MANAGEMENT INTRODUCTIE

In het eerste deel wordt na de uitleg van de theorie van lean management door middel van een simulatie van een productieomgeving gedemonstreerd welke effecten de toepassing van lean principes in een proces heeft op zowel de doorlooptijd als de productie door het verminderen van verspillingen. In het tweede deel krijgen de deelnemers inzicht in de meest voorkomende lean technieken op projecten, lean planning, 5S, visueel management met daarbij aandacht voor zowel de techniek als de toepassing en vaardigheden.

Duur:	1 dag
Data:	27/05/2024
Uren:	8u30 tot 17u00
Locatie:	Bouwcampus Diepenbeek
Kostprijs:	leden €390, niet-leden €450

OP AANVRAAG

ANDERE LEAN-OPLEIDINGEN OP AANVRAAG:

- HET NUT VAN COLLABORATIEF TEAMWERK, LEAN PLANNEN EN OPVOLGEN VAN BOUWPARTNERS
- LEAN PLANNING EN DAILY STAND
- 5S EN VISUEEL MANAGEMENT
- MANAGEMENT GAME
- ...



LEIDINGGEVEN

MENTOROPLEIDING IN DE BOUW

De overdracht van kennis door ervaren werknemers aan nieuwkomers is zeer belangrijk. Als leidinggevende moet u dan ook aandacht besteden aan een structurele voorbereiding om bedrijfsinterne opleidingen te doen slagen. De mentoropleiding helpt u bij deze voorbereiding zodat de kennisoverdracht zo vlot en coherent mogelijk kan verlopen.

Duur:	1 dag
Data:	2023: 18/09/2023, 23/10/2023, 18/12/2023 2024: 22/01/2024, 05/02/2024, 20/02/2024, 11/03/2024, 25/03/2024, 22/04/2024, 13/05/2024, 10/06/2024
Uren:	8u00 tot 16u00
Locatie:	Bouwcampus Diepenbeek
Kostprijs:	leden €175, niet-leden €225

WERFLEIDER: WERFORGANISATIE

Doelgroep:	Bedienden die onder leiding van een projectverantwoordelijke belast zijn met de voorbereiding en uitvoering van wegenbouwprojecten. Deelnemers hebben 1 à 2 jaar ervaring en beogen een grotere zelfstandigheid.
Data:	2023: 16/11/2023 2024: 12/03/2024
Uren:	8u00 tot 16u00
Locatie:	Bouwcampus Diepenbeek
Kostprijs:	leden €199, niet-leden €225

VAN ARBEIDER TOT PLOEGBAAS

Bouwwerkers groeien door naar ploegbaas: dit gebeurt regelmatig en het is haast vanzelfsprekend dat iemand kan doorgroeien vanuit een bestaande ploeg. Maar verloopt dit altijd zo vanzelf? Een nieuwe rol, nieuwe collega's maar vooral: werken met je ex-collega's? Neen, dit is niet zo vanzelfsprekend, vandaar deze training!

Duur:	3 dagen
Data:	2023: 01/12/2023 & 08/12/2023 & 15/12/2023 2024: 01/03/2024 & 08/03/2024 & 15/03/2024
Uren:	8u00 tot 16u00
Locatie:	Bouwcampus Diepenbeek
Kostprijs:	leden €460, niet-leden €580

LEIDINGGEVEN OP DE WERF

Als werfverantwoordelijke moet u meer dan technische kennis hebben. Een belangrijk deel van uw taak bestaat erin anderen aan te sturen. U leert tijdens deze opleiding instructies geven en medewerkers motiveren, u verwerft meer inzicht in uw eigen functioneren als leidinggevende en u ontwikkelt vaardigheden in het opbouwen van andere leiderschapsstijlen. Er is niet alleen aandacht voor theorie maar ruimte voor het inoefenen van verworven inzichten.

Duur:	3 dagen
Data:	2023: 20/11/2023 & 27/11/2023 & 4/12/2023 2024: 19/02/2024 & 26/02/2024 & 4/03/2024
Uren:	8u00 tot 16u00
Locatie:	Bouwcampus Diepenbeek
Kostprijs:	leden €515, niet-leden €670

HR & PERSONEELSBELEID



SOCIALE WETGEVING: TEWERKSTELLING VAN ARBEIDERS IN DE BOUWSECTOR

Na het volgen van deze opleiding kent u de basis rechtsprincipes met betrekking tot de aanwerving van arbeiders, de tewerkstelling en het beëindigen van de arbeidsovereenkomst. De opleiding is modulair opgebouwd. Het is niet mogelijk de modules afzonderlijk te volgen.

Module 1: Aanwerving

Module 2: Arbeidsduur

Module 3: Het loon

Module 4: Schorsing van de arbeidsovereenkomst

Module 5: Einde van de arbeidsovereenkomst

Duur:	3 dagen
Data:	2023: 17/11/2023 & 20/11/2023 & 24/11/2023 2024: 15/02/2024 & 16/02/2024 & 19/02/2024, 16/05/2024 & 17/05/2024 & 21/05/2024
Uren:	9u00 tot 16u00
Locatie:	Bouwcampus Diepenbeek
Kostprijs:	leden €415, niet-leden €540



SOCIALE INSPECTIE IN DE BOUW

Almaar vaker worden ondernemingen gecontroleerd door de 'sociale inspectie'. Mogelijk heeft u hen ook al over de vloer gehad. Maar hoe bereidt u zich het best voor en hoe pakt u het aan eenmaal u effectief met een controle wordt geconfronteerd? Welke bevoegdheden hebben de inspecteurs en zijn er misschien bepaalde tips & tricks voor u als onderneming? En krijgt een controle altijd een (strafrechtelijk) staartje?

Duur:	0,5 dag
Data:	2023: 06/10/2023 2024: 20/02/2024, 23/05/2024
Uren:	9u00 tot 12u00
Locatie:	Bouwcampus Diepenbeek
Kostprijs:	leden €110, niet-leden €160

NIEUW!

HIËRARCHISCHE LIJN

Een bedrijf moet ervoor zorgen dat hun hiërarchische lijn weet wat hun verplichtingen zijn, zoals omschreven in artikel 1.2-11 van de Codex welzijn. Voor iedereen binnen de hiërarchische lijn is het belangrijk dat ze hun wettelijke opdrachten en taken kennen en dat ze weten hoe die te vervullen. Deze opleiding zet de nodige kennis en tools op een rij.

Het is een sterke aanbeveling om alle leden van de hiërarchische lijn deze opleiding te laten volgen. Dit kan worden opgevraagd door het TWW (Toezicht Welzijn op het Werk).

Duur:	0,5 dag
Data:	17/10/2023
Uren:	13u00 tot 17u00
Locatie:	Bouwcampus Diepenbeek
Kostprijs:	leden €144, niet-leden €195

NIEUW! VERTROUWENSPERSOON BASISNIVEAU

Als vertrouwenspersoon ben je het aanspreekpunt bij conflict en mentale problemen op het werk. Denk maar aan stress, faalangst, conflict, emotionele issues of grensoverschrijdend gedrag. Met een vertrouwenspersoon op de werkvloer maak je de stap kleiner om hulp te vragen. Onze opleiding brengt je de nodige vaardigheden bij om gepast te reageren op moeilijke situaties. Een vertrouwenspersoon op het werk is geen wettelijke verplichting, maar wel sterk aanbevolen.

Duur:	5 dagen
Data:	08/03/2024 & 15/03/2024 & 22/03/2024 & 29/03/2024 & 19/04/2024
Uren:	9u00 tot 16u00
Locatie:	Bouwcampus Diepenbeek
Kostprijs:	leden €1.140, niet-leden €1.140

NIEUW! VERZUIM – MAAK ER WERK VAN : 3 SLEUTELS TOT SUCCES

Verzuim heeft vaak een effect op de productiviteit. Vermijd dat het zover komt. Een kant-en-klaar verzuimbeleid bestaat niet. Om te groeien naar een duurzaam positief verzuimbeleid zien we 3 sleutels tot succes: wees ambitieus in uw beleid, objectiveer de impact en hanteer een warm zakelijke aanpak. Pak verzuim aan met een duidelijke aanpak, een luisterend oor én een goed gesprek.

Duur:	1 dag
Data:	2023: 12/10/2023 2024: 23/04/2024
Uren:	9u00 tot 15u30
Locatie:	Bouwcampus Diepenbeek
Kostprijs:	leden €438, niet-leden €438

NIEUW! OMGAAN MET TRAUMATISCHE GEBEURTENISSEN VOOR LEIDINGGEVENDEN, HR EN PREVENTIEADVISEURS IN DE BOUW

Gids voor de aanpak van personeel dat bij een traumatische gebeurtenis betrokken is in de bouwsector.

Duur:	0,5 dag
Data:	26/09/2023
Uren:	8u30 tot 12u30
Locatie:	Bouwcampus Diepenbeek
Kostprijs:	leden €255, niet-leden €255



ALTERNATIEVE VERLONING

Deze infosessie geeft een overzicht van alternatieve vormen van verloning, met bijzondere aandacht voor de loonkost voor werkgevers.

Duur:	1 dag
Data:	2023: 08/12/2023 2024: 13/05/2024
Uren:	9u00 tot 10u30
Locatie:	Bouwcampus Diepenbeek
Kostprijs:	leden €100, niet-leden €150

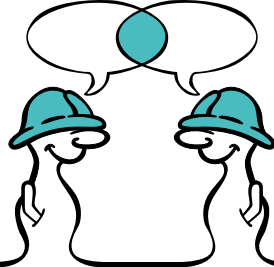

NIEUW! **BOUWEN AAN EEN INNOVATIEF TEAM BINNEN JE BOUWBEDRIJF!
(INNOVATION GAME)**

De innovation game werd ontwikkeld in samenwerking met Universiteit Gent. In verschillende teams zullen de deelnemers elkaar bekampen om het meest innovatieve bouwbedrijf te zijn. In de namiddag wordt de theorie in de praktijk omgezet en gaat men met het framework aan de slag om een actueel probleem uit de bouwsector aan te pakken, zijnde de ‘war for talent’. Hoe kan men de (jonge) m/v/x met talent overtuigen om te kiezen voor de bouwsector?

Duur:	1 dag
Data:	25/09/2023
Uren:	8u30 tot 16u30
Locatie:	Bouwcampus Diepenbeek
Kostprijs:	leden €250, niet-leden €330

**HOE VOER IK EEN FUNCTIONERINGS- OF EEN
BEOORDELINGSGESPREK?**

Tijdens deze opleiding verbetert u uw gespreksvaardigheden zodat u meer impact heeft op diverse soorten gesprekken. U krijgt inzichten aangereikt die relevant zijn om uw gesprekken efficiënt te sturen. Aan de hand van oefeningen helpen we u om uw sterke punten als gespreksvoerder verder te ontwikkelen. Het resultaat is dat je na deze opleiding geoefend bent in hoe je de talenten van je medewerkers kan screenen en kan inschatten en hoe je diverse soorten gesprekken resultaatgericht kan sturen.

Duurtijd:	1 dag
Data:	15/04/2024
Uren:	9u00 tot 17u00
Locatie:	Bouwcampus Diepenbeek
Kostprijs:	leden €175, niet-leden €195

DE FAMILIE & DE ONDERNEMING – HET BELANG VAN GOED OVERLEG

Heel wat bouwbedrijven zijn in familiale handen. Voor ondernemende families is het niet enkel van belang overleg te hebben over de manier waarop het bedrijf dagdagelijks wordt aangestuurd, maar ook overleg te hebben over de rol van de familie als aandeelhouder van het bedrijf. Hoe gaan we als familie met elkaar, met het bedrijf en met het familiaal vermogen om? Zeker indien een generatiewissel op til is (of reeds heeft plaatsgevonden en er meerdere familieleden betrokken blijven bij het bedrijf), zijn dergelijke overlegmomenten van cruciaal belang. In deze sessie geven we een aantal best practices mee over hoe dergelijk overleg kan worden georganiseerd aan de hand van een bevattelijk masterplan voor het bedrijf, familie en vermogen.

Duur:	1 dag
Data:	27/11/2023
Uren:	18u00 tot 19u30
Locatie:	Bouwcampus Diepenbeek
Kostprijs:	leden €125, niet-leden €175

TIME-MANAGEMENT

Iedereen levert wel eens een strijd met de tijd. Tijdens deze opleiding ontdekt u hoe u uw tijd efficiënter kan beheeren en leert u meer over uw persoonlijke effectiviteit. Op de eerste dag komen alle aspecten van efficiënt tijdsbeheer aan bod (van efficiënt mailbeheer tot agendaplanning). Op de tweede dag is er ruimte voor persoonlijke coaching met aandacht voor de specifieke knelpunten van elke deelnemer.

Duur:	2 dagen
Data:	2023: 27/10/2023 & 03/11/2023 2024: 28/03/2024 & 04/04/2024
Uren:	8u30 tot 16u30
Locatie:	Bouwcampus Diepenbeek
Kostprijs:	leden €300, niet-leden €390

ASSERTIVITEITSTRAINING

Deze assertiviteitstraining, die specifiek ingaat op situaties eigen aan de bouwsector, heeft tot doel efficiënter uw boodschap te laten overbrengen.

Om moeilijke boodschappen te brengen of gesprekken positief af te ronden is het nodig dat u assertief kan communiceren. Hierbij is er aandacht voor zowel personen die makkelijk agressief reageren als voor personen die niet assertief genoeg communiceren. We hebben niet alleen aandacht voor theorie maar oefenen de belangrijkste vaardigheden in.

Doelgroep:	Iedereen die gesprekken voert met klanten, medewerkers, (onder)aannemers
Duurtijd:	2 dagen
Data:	2023: 28/09/2023 & 05/10/2023 2024: 06/03/2024 & 13/03/2024
Uren:	8u30 tot 16u30
Locatie:	Bouwcampus Diepenbeek
Kostprijs:	leden €275, niet-leden €355

OP AANVRAAG

- OMGAAN MET LOOPBAANBEGELEIDING
- FEEDBACK GEVEN EN ONTVANGEN
- SAY NO TO STRESS: STRESSPREVENTIE VIA HARTCOHERENTIE
- INSIGHTS

ADMINISTRATIE



BOUWADMINISTRATIE

- Bepalen van bedrijfsvorm
- Kruispuntbank van Ondernemingen (KBO)
- Erkenning
- Werken met onderaannemers
- Werken met buitenlandse (onder) aannemers
- Art 30 bis
- Aanwezigheidsregistratie
- Economische werkloosheid
- Werkloosheid slecht weer
- Werken uitvoeren in het buitenland
- Uitvoeringstermijn
- Oplevering
- Wet Breyne

Duurtijd:	1 dag
Data:	2023: 20/10/2023 2024: 26/01/2024, 29/04/2024
Uren:	8u30 tot 16u00
Locatie:	Bouwcampus Diepenbeek
Kostprijs:	leden €220, niet-leden €270

BOUWVERZEKERINGEN

- Procedure, bouwexpertise en bemiddeling
- Redactie bouwcontracten
- Aansprakelijkheid aannemers en architecten
- Arbeidsrecht en sociale zekerheid

Data:	16/05/2024
Uren:	9u00 tot 12u00
Locatie:	Bouwcampus Diepenbeek
Kostprijs:	leden €100, niet-leden €150

BEDRIJFSBEHEER IN DE BOUW: HET VERHAAL ACHTER DE CIJFERS. HOE BLIJF JE FINANCIËEL GEZOND? PRAKTIJKGERICHTE WORKSHOPS!

Er wordt veel van u verwacht als KMO bedrijfsleider of zaakvoerder van een bouwbedrijf. Niet alleen technische kennis maar ook kennis van regelgeving allerhande, personeelsbeleid, communicatieve vaardigheden enz. Een gezond bedrijf leiden betekent vooral ook de juiste beslissingen nemen en de cijfers juist interpreteren. Deze opleiding is een echte aanrader! Krijg meer inzicht in uw bedrijf dankzij een zeer dynamische docent.

Volgende vragen en topics komen aan bod:

- Welke financiële informatie is onontbeerlijk voor mijn bouwonderneming?
- Betaal ik mijn leveranciers niet te vroeg en betalen mijn klanten mij niet te laat?
- Hoeveel van mijn facturen worden niet tijdig geïnd?
- Hoe moet ik de cijfers, die mijn boekhouder mij voorschotelt, interpreteren?
- Houd ik te veel of te weinig voorraad aan?
- Welke maatstaf kan ik gebruiken om de productiviteit van mijn onderneming te beoordelen?
- Welke zijn de financiële pijnpunten van mijn onderneming?
- Hoe de jaarrekening van mijn onderneming beter begrijpen?
- Is mijn onderneming voldoende winstgevend?
- Is mijn onderneming financieel gezond of steven ik af op een faillissement?

Duurtijd:	3 dagen
Data:	2023: 28/09/2023 & 05/10/2023 & 12/10/2023 2024: 07/05/2024 & 14/05/2024 & 21/05/2024
Uren:	13u00 tot 20u00
Locatie:	Bouwcampus Diepenbeek
Kostprijs:	leden €295, niet-leden €435



BTW & BOUW – ACTUELE TOPICS

Duur:	2 uren
Data:	06/02/2024
Uren:	12u00 tot 14u00
Locatie:	Bouwcampus Diepenbeek
Kostprijs:	leden €125 , niet-leden €175

INVESTERINGSBESLISSINGEN KOSTEN-BATEN: INVESTEREN, HET DOEN OF LATEN?

In het beslissingsproces om op het gepaste ogenblik een belangrijke investering te doen, gaat men best niet over een nacht ijs. Denk hierbij aan het vervangen van een bestaande machine door een nieuwe met een hogere efficiëntie, het lanceren van een nieuwe activiteit, het al dan niet afstoten van een bestaande activiteit, het zelf produceren of kant-en-klaar aankopen, het overnemen van een andere onderneming, enz...

Data:	Op aanvraag
--------------	-------------



HOE KAN IK VIA DIGITALISERING HET MAXIMUM UIT MIJN FINANCIËLE ADMINISTRATIE HALEN?

Tijdens deze opleiding komt u meer te weten over hoe je in een hybride wereld van papier en digitale informatie, via een uniforme manier van werken, uw financiële afdeling kostbare tijd kan doen besparen. Via een door Deloitte ontwikkelde procesanalyse evalueren wij welke technologie het beste past met het DNA van uw financiële administratie om deze naar een hoger niveau te tillen, verder te digitaliseren en tijdig data te laten opleveren om kwalitatief te rapporteren.

Duur:	1,5 uur
Data:	19/10/2023,
Uren:	8u30 tot 10u00
Locatie:	Bouwcampus Diepenbeek
Kostprijs:	leden €100 , niet-leden €150

MAGAZIJNBEHEER

Tijdens een 2-daagse praktijkopleiding rond magazijnorganisatie krijgt u een inzicht om de praktische organisatie van het magazijn op een rendabele manier te laten verlopen. Daarnaast kan je gebruik maken van een E-learning platform waar je extra info kan terugvinden.

Duur:	2 dagen
Data:	2023: 19/10/2023 & 26/10/2023 2024: 21/03/2024 & 28/03/2024
Uren:	9u00 tot 17u00
Locatie:	Bouwcampus Diepenbeek
Kostprijs:	leden €395 , niet-leden €524

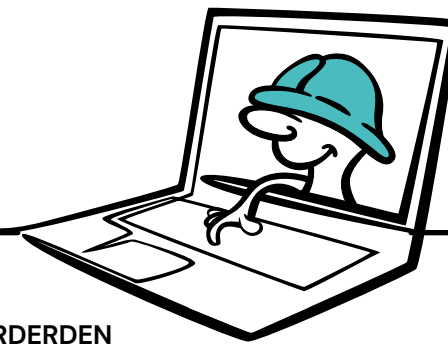

EXCEL BASIS

- Bespreking van de verschillende onderdelen van Excel
- Basisprincipes van de tabelverwerking, werken met cellen, rijen en kolommen
- Invoeren van cijfers en het automatisch doorvoeren van gegevens, maken van formules
- Opslaan en opvragen van werkbladen
- Werken met de Functie Wizard
- Absolute en relatieve celreferentie
- Driedimensioneel werken om berekeningen uit te voeren
- Knippen, kopiëren en plakken van cellen
- De opmaak van werkbladen, afdrukken van werkbladen, werken met bereiknamen
- Maken en wijzigen van grafieken, werken met de Grafiek Wizard
- Creëren en aanvullen van databases, filteren van gegevens

Duur:	1 dag
Data:	05/02/2024
Uren:	8u30 tot 16u30
Locatie:	Bouwcampus Diepenbeek
Kostprijs:	leden €180, niet-leden €230

EXCEL GEVORDERDEN

Via het elektronisch rekenblad MS-Excel kan je op een vlotte manier berekeningen uitvoeren, grafieken maken en databanken ontwerpen. Dit programma wordt dan ook vaak in de bouwsector gebruikt om kostprijzen, loonberekeningen en financiële analyses te maken.

- Heropfrissing basisfunctionaliteiten MS Excel
- Werken met meerdere werkbladen.
- Werken met tabellen: Van lijst naar tabel, filters en slicers, formules en functies
- Voorwaardelijke opmaak
- Werken met draaitabellen en draaigrafieken
- Werken met logische functies: ALS, EN, OF, ALS.FOUT, ...
- Werken met zoekfuncties: VERT.ZOEKEN, VERGLIJKEN, INDEX, ...
- Werken met wiskundige- en statische functies: SOM.ALS, AANTAL.ALS, GEMIDDELDE.ALS, ...
- Werken met datum- en tijdsfuncties: VANDAAG, JAAR, MAAND, DAG, DATUMVERSCHIL, ...
- Werken met tekstfuncties: TEKST.SAMENVOEGEN, HOOFDLETTERS, SPATIES.WISSEN, LINKS, RECHTS, DEEL, ...

Duur:	1 dag
Data:	23/04/2024
Uren:	8u30 tot 16u30
Locatie:	Bouwcampus Diepenbeek
Kostprijs:	leden €180, niet-leden €230

NIEUW! SOCIAL MEDIA TRAINING

@ Ook voor de bedrijven in de bouwsector wordt het steeds belangrijker actief te zijn op de juiste social media kanalen. In deze training leer je de kneepjes van het vak.

Duur:	1 dag
Data:	11/10/2023
Uren:	9u00 tot 16u15
Locatie:	Bouwcampus Diepenbeek
Kostprijs:	leden €300, niet-leden €380

**DIVERSE OFFICE (ONENOTE, OFFICE 365, TEAMS...)
OPLEIDINGEN OP MAAT!**

VRAAG VRIJBLIJVEND EEN OFFERTE.



OVERHEIDSOPDRACHTEN



OVERHEIDSOPDRACHTEN VOOR BEGINNERS

- Algemene inleiding en begrippen
- De meest gebruikte plaatsingsprocedures
- Verloop van de gunningsprocedure
- De uitvoering: De Algemene Uitvoeringsregels
- Basisprincipes
- Wijzigingen aan de opdracht
- Betalingstermijnen
- Actiemiddelen van de aanbesteder

Doelgroep:	Deze opleiding is bestemd voor bedrijfsjuristen, projectmanagers, leidinggevendenden, die hun eerste stappen zetten of zullen zetten in overheidsopdrachten en kennis willen maken met de basisregels van de overheidsreglementering.
Duur:	0,5 dag
Data:	2023: 12/10/2023 2024: 02/05/2024
Uren:	13u00 tot 17u00
Locatie:	Bouwcampus Diepenbeek
Kostprijs:	leden €155, niet-leden €200

OVERHEIDSOPDRACHTEN VOOR GEVORDERDEN

Overzicht van de basisprincipes:

- De wetgeving
- De Plaatsingsprocedures
- De criteria: uitsluiting – geschiktheid – gunning
- Elektronisch inschrijven
- Opening van de offertes
- Regelmatigheid van de inschrijving
- Verbetering van de offerte
- Abnormale prijzen
- Raadpleging van de inschrijvers
- Gunning en sluiting van de opdracht
- Motivering van de gunningsbeslissing
- Beroepsprocedures
- De uitvoering van de opdracht
- Algemene kenmerken
- ...

Doelgroep:	Voor wie al ervaring heeft met overheidsopdrachten
Duur:	1 dag
Data:	2023: 09/11/2023 2024: 13/06/2024
Uren:	9u00 tot 17u00
Locatie:	Bouwcampus Diepenbeek
Kostprijs:	leden €200, niet-leden €250



TYPEBESTEK 250: WEGENBOUW

Het Standaardbestek 250 (of typebestek 250) voor de wegenbouw bevat standardeisen voor het opstellen van bestekken voor werken in verband met wegenbouw, rioleringen en groenaanleg. Dit bestek is van toepassing op openbare besturen (het Agentschap Wegen en Verkeer, steden, gemeenten, ...), studiebureaus en aannemers. Het Agentschap Wegen en Verkeer heeft een nieuwe versie van het standaardbestek 250 voor de wegenbouw (versie 3.1) uitgebracht. We vertrekken vanuit versie 2.2 en gaan dan dieper in op de belangrijkste wijzigingen in vergelijking met versie 3.1, met name op het vlak van verhardingen, rioleringen, signalisatie en groenaanleg.

Duur:	8 avonden
Data:	2023: 02/10/2023 & 09/10/2023 & 16/10/2023 & 23/10/2023 & 06/11/2023 & 20/11/2023 & 27/11/2023 & 04/12/2023 2024: 19/02/2024 & 26/02/2024 & 04/03/2024 & 11/03/2024 & 18/03/2024 & 25/03/2024 & 15/04/2024 & 22/04/2024
Uren:	18u00 tot 21u00
Locatie:	Bouwcampus Diepenbeek
Kostprijs:	leden €405, niet-leden €485

HOE EEN TYPEBESTEK 250 ZELF OPSTELLEN

Data:	Op aanvraag
--------------	-------------

NIEUW!

E-PROCUREMENT VOOR BEDRIJVEN: NIEUW PLATFORM



Vanaf 1 september is het elektronisch publiceren van bestekken en het elektronisch indienen van offertes verplicht voor alle aanbesteding vanaf € 30 000 excl. btw.

Dit maakt dat elke aannemer het gebruik van het nieuwe eProcurement-platform in de vingers moet hebben en dat elke aanbestedende overheid verplicht elke overheidsopdracht vanaf € 30 000 excl. btw elektronisch dient aan te kondigen.

Op 4 september gaat dan het nieuwe platform eProcurement live en mag het huidige platform alleen nog gebruikt worden voor lopende aanbestedingen.

De ervaren aannemer die met de ogen dicht zijn offertes elektronisch indiende op het huidige platform, begint van nul.

De aannemer die tot nu alleen op papier indiende, moet zich voorbereiden om dit vanaf 4 september elektronisch te doen.

De aannemer die voor het eerst een gooi wil doen naar een overheidsopdracht, moet het elektronische platform eProcurement leren gebruiken. Hoog tijd dus om je voor te bereiden.

Na deze workshop ben je klaar om met het nieuwe platform aan de slag te gaan.

Duur:	0,5 dag
Data:	2023: 27/09/2023, 03/11/2023 2024: 13/02/2024, 27/03/2024
Uren:	9u00 tot 12u00
Locatie:	Bouwcampus Diepenbeek
Kostprijs:	leden €130, niet-leden €150



AANKOOP & CALCULATIE



KOSTPRIJSBEREKENING

Gedetailleerde bespreking van de samenstellende onderdelen en bepalende fasen in het bouwproces. Zo trachten we in deze opleiding a.d.h.v. concrete informatie een inzicht te geven in de samenstellende onderdelen of componenten van een aanbiedingsprijs.

Duur:	7 avonden
Data:	2023: 13/09/2023 & 20/09/2023 & 27/09/2023 & 4/10/2023 & 11/10/2023 & 18/10/2023 & 25/10/2023 2024: 05/03/2024 & 12/03/2024 & 19/03/2024 & 26/03/2024 & 16/04/2024 & 23/04/2024 & 30/04/2024
Uren:	17u30 tot 20u30
Locatie:	Bouwcampus Diepenbeek
Kostprijs:	leden €490, niet-leden €660

STRATEGISCHE AANKOPEN IN DE BOUW

Door het volgen van deze opleiding zal je beter en sterker kunnen aankopen binnen jouw eigen omgeving. Werk je voor een onderaannemer of een algemene aannemer? De behandelde topics zijn voor iedereen van toepassing. Hoe kan je morgen zorgen om meer impact te realiseren in de aankoopdossiers die je dient te behandelen? Vanuit praktijkvoorbeelden zorgen we voor heldere inzichten die je morgen kan toepassen. Deze opleiding geeft je meer inzichten in hoe je vanuit je positie een beter resultaat kan bekomen bij prijsvragen en offertesbesprekingen met leveranciers en onderaannemers.

Duur:	1 dag
Data:	18/04/2024
Uren:	8u00 tot 17u00
Locatie:	Bouwcampus Diepenbeek
Kostprijs:	leden €315, niet-leden €395

STRATEGISCH CALCULEREN IN DE BOUW

Hoe maak je als calculator meer impact op uw dossiers? Zit onze focus op de juiste onderwerpen? Hoe verloopt het calculatieproces vandaag en wat zijn de uitdagingen? Welke quick wins kan je vanaf morgen toepassen om je slaagkans in een dossier te verhogen?

Deze opleiding staat stil bij de manier waarop er vandaag gecalculeerd wordt in de bouw en geeft handvaten hoe we efficiënter en slimmer aan de slag kunnen gaan.

Duur:	0,5 dag
Data:	2023: 20/09/2023 2024: 15/05/2024
Uren:	13u00 tot 17u00
Locatie:	Bouwcampus Diepenbeek
Kostprijs:	leden €165, niet-leden €210



COPLACO

Eenvoudig meetstaatgegevens omzetten naar een projectplanning voor het maken van financiële plannings. Gratis webtool!

Duurtijd:	1 voormiddag
Data:	26/10/2023
Uren:	9u00 tot 12u00
Locatie:	Bouwcampus Diepenbeek
Kostprijs:	leden €180, niet-leden €210



CPRO: ONDERBOUW CALCULEREN MET CPRO

In het eerste deel van de opleiding zullen de gebruikers aan de hand van oefeningen leren hoe een degelijke offerte kan gemaakt worden.

- een (externe) meetstaat in te lezen en controleren
- een offerte te maken rekening houdend met
- gemiddeld uurloon
- machinetarieven
- materiaal-en onderaannemerskosten
- indirecte kosten
- een offerte te analyseren
- marktconform?
- worden er voldoende indirecte kosten terugverdiend?
- hoeveel bedraagt de voorziene winstmarge?

Het programma heeft als doel te leren werken met CPRO voor het opvolgen van een bouwproject. We doorlopen hiertoe volgende functionaliteiten van het pakket: van goedkeuring van de offerte, over de werkvoorbereiding tot het opmaken van vorderingsstaten en facturen.

Duur:	4 avonden
Data:	08/05/2024 & 15/05/2024 & 22/05/2024 & 29/05/2024
Uren:	17u30 tot 20u30
Locatie:	Bouwcampus Diepenbeek
Kostprijs:	leden €340, niet-leden €360

Let op!

Voor deze opleiding eigen laptop meebrengen met Google Chrome erop.

NIEUW!



CALCULEREN UIT EEN PDF VOOR DE BOUW EN DIGITALE BOUWAANVRAGEN

Veel ondernemingen ontvangen plannen in pdf-formaat en proberen via verschillende methoden data na te meten of volledig op te meten. Dikwijls komt het neer op tijdverlies en onnauwkeurigheden (en weer nameten). Tijdens de opleidingen maken we kennis met de software Bluebeam Revu die ontwikkeld is om vlot die hoeveelheden uit een PDF plan te halen.

Duur:	0,5 dag
Data:	21/09/2023
Uren:	8u30 tot 11u30
Locatie:	Bouwcampus Diepenbeek
Kostprijs:	leden €150, niet-leden €180



CALCULATIE IN DE CLOUD OP MAAT VAN UW BEDRIJF

Heb je altijd al willen excelleren in calculatie? Ontdek in deze opleiding hoe je efficiënter kunt calculeren, snel kunt inspelen op prijsschommelingen en gebruik kunt maken van handige automatisaties.

Een goede start begint bij een nauwkeurige voorcalculatie. Deze berekening geeft je een totale kostprijs van het project inclusief de gewenste marges. In deze opleiding ontdek je de voorcalculatie én hoe je efficiënt samenwerkt aan een calculatie.

In deze cursus ontdek je het volgende:

- meetstaat
- verkooprijksberekening
- kostprijscalculatie met middelen
- offertevorming
- prijsaanvragen voorcalculatie
- uitgebreide oefeningen in de cloud

Data:	Op aanvraag
--------------	-------------

NIEUW! VLAAMS JARGON OP DE WERVEN VOOR ANDERSTALIGEN

Deze cursus is min of meer een opsomming van de gebruikte woorden die te maken hebben met de activiteiten op bouwerven in het Nederlands.

Duur:	1 dag
Data:	21/02/2024
Uren:	8u00 tot 16u00
Locatie:	Bouwcampus Diepenbeek
Kostprijs:	leden €190, niet-leden €240

TECHNISCH FRANS

Tijdens deze opleiding leren cursisten zich behelpen in het typische vakjargon van de bouwsector, en leren reageren op specifieke situaties die zij in de werksfeer tegenkomen. De nadruk van deze cursus ligt op het mondelinge taalgebruik.

Duurtijd:	8 avondsessies met voorafgaand een screentest om het niveau te bepalen
Data:	<ul style="list-style-type: none"> • Er zal een korte telefonische test afgenomen worden om het niveau te bepalen in de week van 18/09/2023 • Start van de opleiding: begin oktober (in overleg met deelnemers)
Locatie:	Online
Kostprijs:	leden €468, niet-leden €595

TECHNISCH NEDERLANDS

Duurtijd:	8 avondsessies met voorafgaand een screentest om het niveau te bepalen
Data:	Op aanvraag

TECHNISCH ENGELS

Duurtijd:	8 avondsessies met voorafgaand een screentest om het niveau te bepalen
Data:	Op aanvraag

TECHNISCH DUITS

Duurtijd:	8 avondsessies met voorafgaand een screentest om het niveau te bepalen
Data:	Op aanvraag

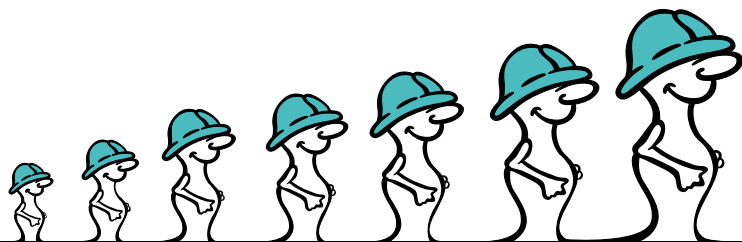

TRAJECTEN

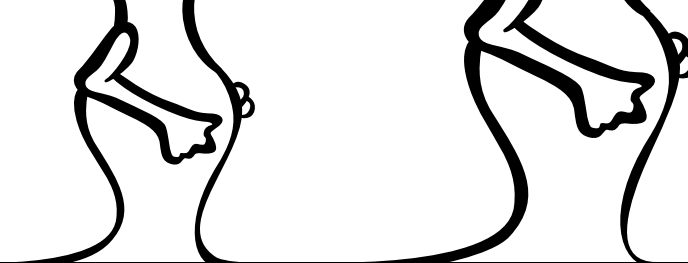

DE KRACHT VAN COMMUNICATIE

Vanuit Embuild Limburg zien we een nood bij leidinggevenden en HR medewerkers inzake communicatie in zijn brede vorm. We willen daarom een verkort traject aanbieden waarin helder communiceren, afspraken maken en feedback geven in interactieve workshops wordt aangeboden.

Duurtijd:	4 voormiddagen
Data:	20/09/2023 & 04/10/2023 & 18/10/2023 & 08/11/2023
Uren:	8u30 tot 12u30
Locatie:	Bouwcampus Diepenbeek
Kostprijs:	leden €1.395, niet-leden €1.620

NIEUW! HR – TRAJECT

Dit traject wordt verwacht in 2024 met onderwerpen zoals:

- Alternatieve verloning
- Work-life integration
- Van stress naar succes
- ...

Heeft u interesse in dit traject?

Neem contact op met Mieke Simons: mieke.simons@embuild.be

ONZE STRUCTURELE PARTNERS



itzu

Group S

Deloitte.
Private



proximus

KPD

AdLex
advocaten & bemiddelaars

mensura

GROEP PALMAERS
ONE-STOP-TOOL-SOLUTIONS

FEDERALE
Verzekering

dc DE CEUSTER
BOUWKRANEN - WERFLEVERANCIER

ONMISBAAR, OOK VOOR U.

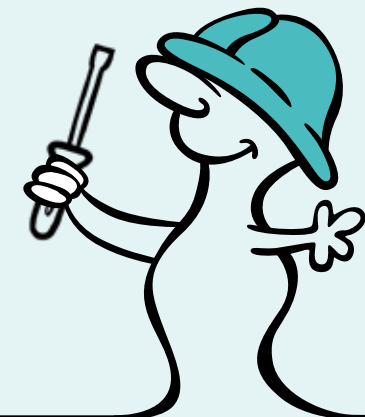

“It’s you we care about”

ITZU (itzu.eu) is een **talent partner** met een hart voor mensen. Onze visie is sterk waardegedreven, onze aanpak pragmatisch, warm en mensgericht. Altijd met het oog op duurzame groei, voor medewerker en organisatie. Dankzij twee sterke divisies helpen we bedrijven om échte stappen te zetten in hun hr-beleid:

Talent Recruitment: onze experts helpen bedrijven groeien dankzij de juiste talenten op de juiste plaats. Onze diensten binnen de divisie Talent Recruitment omvatten:

- Uitzendarbeid
- Werving & selectie
- Buitenlandse rekrutering
- Projectsourcing
- Inhouse
- Payrolling

Talent Solutions: we realiseren duurzame groei, voor zowel medewerkers als bedrijven, door in te zetten op maximale talentontwikkeling. Onze diensten binnen de divisie Talent Solutions omvatten:

- HR-advies & organisatieontwikkeling
- Assessment & development
- Training & coaching
- Subsidieadvies
- Loopbaancoaching en outplacement (via Hura: hura.be)

DE KRACHT VAN COMMUNICATIE

Pagina 52

HR-TRAJECT

Pagina 52



Opleiding in de kijker



ITZU maakt deel uit van de ITZU Group, met ITZU, EAZER en Hura als deelbedrijven binnen de Group. De HR-diensten binnen de ITZU Group zitten vervat in de HR-merken ITZU en Hura, de facilitaire diensten (Facility, Technics en Maintenance) vallen onder het merk EAZER. In 2022 behaalde de ITZU Group met 1.300 medewerkers 144 miljoen euro omzet.

Facts & Figures

“Together talent works!! Daar is onze samenwerking met Embuild het levende bewijs van. Onze krachten bundelen, elkaar aanvullen en werken aan een groter geheel. Een dynamisch partnership dat nieuwe uitdagingen aangaat en bouwt aan de toekomst!”

Group S is jouw vaste partner voor je loon- en personeelsadministratie! Een sociaal secretariaat met een gezonde portie enthousiasme dat klaar staat voor maar liefst 20.000 werkgevers. We hebben de kennis en de tools in huis om het jou gemakkelijk te maken. Een stuk gemakkelijker!

En alsof dat nog niet genoeg is, heb je bij ons een persoonlijke contactpersoon die proactief met je meedenkt, voor je klaarstaat en jou en je onderneming door en door kent. Dus als je een vraag hebt of gewoon even wilt bijpraten, we staan voor je klaar!



ALTERNATIEVE VERLONINGEN

Pagina 40



Opleiding in de kijker

- 20 000 werkgevers
- Meer dan 85 jaar ervaring
- 700 medewerkers
- 21 kantoren
- Human Resources & Payroll



Facts & Figures

Deloitte. Private



“De COVID-19 pandemie heeft een aantal tendensen in de bouwsector versneld. Wat is de waarde van “real estate” binnen een context waar digitalisering en remote working voor een stuk de norm worden? Hoe kunnen we anticiperen en ons voorbereiden op een toekomst waarin data en duurzaamheid de hoofdrol zullen opeisen? Deloitte heeft met haar team van ervaren vastgoedprofessionals de nodige ervaring in huis om u te helpen uw doelstellingen te realiseren in deze veranderende (macro-)economische context.”

Sedert meer dan 80 jaar biedt Deloitte Private een geïntegreerde adviesverlening aan kmo's, familiale ondernemingen, snelgroeiende startups alsook aan ondernemers en hun families, zoals accountancy, fiscale, juridische, overname- en strategische diensten. Door flexibel, proactief en op een digitale manier in te spelen op de behoeften van de klant willen we uw vertrouwensadviseur zijn en op maat gemaakte oplossingen aanbieden.

BTW & BOUW – ACTUELE TOPICS

Pagina 44

HOE KAN IK VIA DIGITALISERING HET MAXIMUM UIT MIJN FINANCIËLE ADMINISTRATIE HALEN

Pagina 44

DE FAMILIE & DE ONDERNEMING: HET BELANG VAN GOED OVERLEG

Pagina 41



Opleiding in de kijker



- 10 kantoren
- Meer dan 750 professionals
- 450+ klanten in de bouwsector
- Regionale kantoor Hasselt 70 medewerkers

Facts & Figures



Atrium Opleidingen is een opleidingscentrum dat gespecialiseerd is in veiligheidsopleidingen, voornamelijk maar niet uitsluitend, in de bouw en de logistiek. Jaarlijks leiden wij 22.000 cursisten op in heel België. En dat proberen we te doen in eender welke taal er op de werf gesproken wordt.



VEILIG FIETSEN MET E-BIKE & SPEEDPEDELEC

Pagina 19



Opleiding in de kijker

- Atrium leidde vorig jaar 22.000 cursisten op
- Met een team van 25 vaste en 150 freelance medewerkers
- Wij beschikken over 30 locaties (24 in Vlaanderen en 6 in Wallonië)
- Onze opleidingen scoren een totale tevredenheidsscore van 98%



Facts & Figures



“We openen een wereld van digitale mogelijkheden zodat mensen beter leven en slimmer werken.”

Technologies (The Phone House), Belgacom ICS (BICS) en Skynet is het grootste telecommunicatiebedrijf in België.

ONZE AMBITIE

Van Proximus de referentie-operator in Europa maken ten voordele van onze klanten, onze medewerkers, onze aandeelhouders en de maatschappij.

ONZE STRATEGIE: #INSPIRE 2022

Om onze ambitie waar te maken, hebben we vier prioriteiten gedefinieerd waarmee we het voortouw zullen nemen en het verschil maken.

- Het beste gigabitnetwerk voor België uitbouwen
- Functioneren als een ‘digital native’ bedrijf
- Winstgevend groeien via partners en ecosystemen
- Werken aan een groene en digitale maatschappij

ONZE WAARDEN

Onze vier waarden weerspiegelen waar we als bedrijf voor staan, hoe we ons gedragen, hoe we werken. Onze cultuur is essentieel om succesvol te zijn.



“Een succesvol bouw-, infra- of installatieproject vraagt veel inspanning van de medewerkers voor en tijdens de realisatie. Het begint met het importeren van meetstaten, het opvragen van kostprijzen, het opstellen van de calculatie en het uitbrengen van een heldere offerte. Verlies geen tijd, kies voor een efficiënte flow met het ecosysteem van KPD”.

Het is van cruciaal belang om helder inzicht te krijgen in alle kosten en snel te reageren om bouwprojecten succesvol uit te voeren. Hoewel het niet eenvoudig is om alle kosten tot in detail te berekenen, is dat precies cruciaal voor elk type project. De prijzen van diverse grondstoffen fluctueren enorm, waardoor elk bouwbedrijf flexibel moet zijn en snel moeten schakelen bij elk project.



“Snel inspelen op
prijsschommelingen
met tendering”

Dethier

Ontdek de ervaring van Dethier:
www.kpd.be/testimonial-dethier

CALCULATIE IN DE CLOUD

Pagina 50



Opleiding in de kijker



- Alles-in-één bouwsoftware
- Voor elke tak van de bouwsector
- +40 jaar ervaring
- Meer dan 5000 gebruikers
- Functioneel & gebruiksvriendelijk

Facts & Figures



“Onze ervaring,
Uw vertrouwen.”

Veel expertise. Daar heeft Adlex advocaten & bemiddelaars sterke persoonlijkheden voor. Als 40 jaar staan we bedrijven, particulieren en overheden bij met het verlenen van advies, het voeren van procedures en bemiddeling met een focus op ondernemings- en bouwrecht.

Let op het ‘& bemiddelaars’ onder ons logo. Dit is geen loutere toevoeging, maar een eerlijke ambitie. Kan een geschil via onderhandeling uitgeklaard worden, dan is dat een win-win voor alle partijen. We zetten hier sterk op in.

Embuild Limburg en Adlex advocaten & bemiddelaars versterken elkaar zodat de jarenlange kennis en ervaring van beide partijen gedeeld worden voor de Limburgse spelers in de bouwmarkt.

SOCIALE INSPECTIE

Pagina 39



Opleiding in de kijker

- 8 vennoten
- 25 adbassadeurs (advocaat-medewerkers & administratie)
- 40 jaar ervaring
- 13 rechtsdomeinen: waaronder ruime expertise in bouwrecht, ondernemingsrecht en overheidsopdrachten
- 2 kantoren: Genk en Bree
- 3 pijlers: advies, procedure en bemiddeling
- Internationale faam dankzij lidmaatschap EuroJuris
- Sterk engagement binnen universitaire instellingen en hogescholen
- Geregistreerd dienstverlener KMO portefeuille



Facts & Figures



Als grootste externe dienst voor preventie en bescherming op het werk van België houdt Mensura medewerkers beter, langer en gezonder inzetbaar. Met advies en oplossingen op maat van de bouwsector zorgen we voor een positieve invloed op de productiviteit van medewerkers.



Kris Puelings
Regio Directeur Limburg

OMGAAN MET TRAUMATISCHE GEBEURTENISSEN VOOR LEIDINGGEVENDEN, HR EN PREVENTIEADVISEURS

Pagina 40

VERZUIM, MAAK ER WERK VAN: 3 SLEUTELS TOT SUCCES

Pagina 40

ORGANISEREN VAN TOOLBOX-MEETINGS

Pagina 18

VERTROUWENSPERSOON BASISNIVEAU

Pagina 40

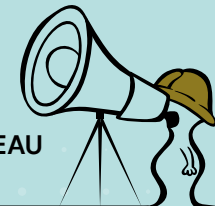

Opleiding in de kijker

- Voor kmo's en grote ondernemingen, voor publieke- en privésector
- Gespecialiseerd in adviezen voor de bouwsector
- 102 centra, verspreid over alle regio's van het land
- Meer dan 50.000 klanten
- 520.000 medische onderzoeken per jaar



Facts & Figures

GROEP PALMAERS ONE-STOP-TOOL-SOLUTIONS



Groep Palmers, specialist in verkoop en verhuur van kwaliteitgereedschap en machines, biedt u een kwalitatieve oplossing op maat van uw onderneming.

Terramax

Specialist in de verkoop van graafmachines, knikladers, heftrucks en schaarliften. Haar specialisatie wordt erkend door diverse leveranciers die Terramax hebben verkozen tot exclusieve dealer van hun merk, nl. Sany, Maximal, Fronteq, ... Stuk voor stuk hoog-kwalitatieve machines van wereld-producenten.

Kärcher Center Palmaers

Met Kärcher Center Palmaers heeft Limburg eindelijk opnieuw een Kärcher Specialist in professionele en huishoudelijk machines.

Powershop Palmaers

Als onderdeel van Groep Palmaers biedt Powershop Stihl Hasselt u een schat aan ervaring aan op het gebied van professioneel gereedschap en machines. Wij bieden dan ook precies de juiste STIHL machines aan ongeacht hoe zwaar de taak is, en dit niet alleen voor uw tuin, maar ook voor landschapsaanleg, landbouw, bosbouw en de bouwsector.

Palmaers Verhuur

Wilt u niet kopen, maar ziet u meer gading in het huren van machines, dan bent u bij Palmaers Verhuur aan het juiste adres. Met een machinepark van meer dan 2.000 machines kunnen wij u voor bijna alles een oplossing bieden!

- Kwaliteitsgereedschap en machines voor de bouw en industrie
- Zowel services, verkoop, verhuur als leasing
- Uitgebreide expertise met meer dan 30 jaar ervaring
- De specialist in:
 - Gereedschappen
 - Professionele poetsmachines
 - Grondverzetmachines
 - Heftrucks en hoogtewerkes
 - Tuin- en landbouwgereedschap
 - Bestelwageninrichting
 - Stroomgroepen en trailers



Facts & Figures

Als verzekeraar zijn we nauw verbonden met de bouwsector. Meer dan 100 jaar geleden zijn we opgericht door 13 bouwondernemers, en nog steeds is deze sector sterk vertegenwoordigd in de Raad van Bestuur. Meer dan welke andere verzekeraar ook kunnen we dus zeggen dat de bouw in ons DNA zit.

Contacteer ons dus voor een gratis en grondige verzekeringsaudit door onze specialist!

Bel 0800 14 200 en www.federale.be



BOUWVERZEKERINGEN

Pagina 43



Opleiding in de kijker

- Een volledig gamma aan oplossingen: we kunnen uw professionele activiteiten verzekeren (aansprakelijkheid, werfmachines, bedrijfswagen, personeel, ...), maar ook uw privéleven (eigen wagen, familie, ...) verliezen we niet uit het oog. En, u kunt bij ons sparen en beleggen voor uw pensioen.
- Oplossingen op maat: we zijn opgericht door ondernemers uit de bouw. We durven dus wel zeggen dat we uw sector kennen, en dat we de oplossingen op maat van uw noden hebben.
- Eigen verkoopsnet: onze adviseur uit uw regio komt bij u langs. Hij/zij kent dus uw bedrijf. En u weet wie u kunt aanspreken bij vragen of problemen.
- 100% Belgische onderneming: beslissingen worden genomen vanuit ons land, waarbij de belangen van onze klanten voorop staan.



Facts & Figures



DE CEUSTER

BOUWKRANEN - WERFLEVERANCIER

De Ceuster is exclusief importeur van het Italiaanse bouw- en torenkranenmerk Gru Dalbe, fabrikant van bouwmachines en werfleverancier.

SNELOPBOUWKRAAN: BOUWKRAANMACHINIST

Pagina 23



Opleiding in de kijker

- 120 huurkranen
- + 25 gemotiveerde vakmensen
- 21 eigen werkvoertuigen
(13 vrachtwagens en 8 servicecamionetten)
- + 35 jaar: sinds 1985
- + 2.000 mensen opgeleid



Facts & Figures



BOUW- RAKKER

JONG
GELEERD,
OUD
GEDAAN.

Rol je mouwen al maar op.
In deze workshops gaan we bouwen!
Dankzij de Bouwrakker kampjes maken kinderen kennis met de bouw op een speelse manier.

Embuild Limburg en PXL STEM Academy organiseren samen de leukste vakantiecampen: Bouwrakker! Kinderen van 7 tot 14 jaar kunnen bij er terecht om de verschillende facetten van de bouwsector te leren kennen. Er staan leuke activiteiten op de agenda zoals metselen, een drone besturen, figuurzagen voor de jongsten, een windgenerator bouwen voor kinderen van 10 tot 12 en een torenkraan uit hout bouwen voor de oudste kinderen. Ze leren zelfs werken met een echte snelopbouwkraan. De bouw is fun!

"Kinderen zijn van nature heel nieuwsgierig en stellen daarom veel vragen waar we niet altijd het antwoord op weten: hoe bouw ik een muur? Hoe werkt een (bouw)kraan? Waar komt de elektriciteit van ons stopcontact vandaan? Tijdens het Bouwrakkers kamp aan de PXL STEM Academy krijgen de deelnemers een antwoord op deze vragen door de handen uit de mouwen te steken en actief te proeven van de bouwsector."

Chris Slaets, gedelegeerd bestuurder – directeur Embuild Limburg

Dankzij deze leerrijke kampjes willen we kinderen warm maken voor beroepen in de bouw die tegenwoordig minder populair zijn. Op een speelse manier zetten ze hun eerste stapjes in de bouw en leren ze hun talenten ontdekken. De bouw is niet langer enkel de sector van baksteen, cement en hard labeur. De bouwsector is vandaag koploper als het gaat over implementatie van nieuwe technologieën. En dat maakt de sector niet alleen bijzonder boeiend, maar ook toekomstproof en een grote jobprovider.

Bouwrakker najaar:

30 oktober van 09:00 tot 3 november van 09:00 - 15:30
Ook volgend jaar organiseren we Bouwrakker kampjes tijdens de schoolvakanties, hou dus zeker onze sociale media in het oog!

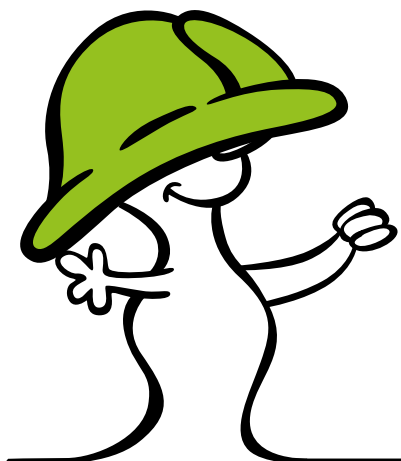

ALGEMENE VOORWAARDEN

1. Toepassingsgebied

- 1.1. Deze algemene voorwaarden zijn van toepassing op elke contractuele relatie (facturen, opleidingen, evenementen, gebruik van faciliteiten...) tussen de klant en Embuild Limburg.
- 1.2. Deze voorwaarden worden geacht formeel en nadrukkelijk aangenomen te zijn door de klant, deze kan ze na de contractsluiting niet meer betwisten. Eventuele afwijkingen zijn slechts mogelijk met schriftelijke toestemming van Embuild Limburg.
- 1.3. Indien de klant eigen algemene voorwaarden heeft, prevaleren de algemene voorwaarden van Embuild Limburg op die eigen algemene voorwaarden van de klant.
- 1.4. Indien een of meerdere van deze voorwaarden niet toepasselijk zouden zijn, blijven de overige onverminderd van toepassing. De eventuele nietigheid van een van deze algemene voorwaarden brengt de geldigheid van de overige niet in het gedrang.

2. Algemene betalingsvoorwaarden

- 2.1. Tenzij anders vermeld op de factuur zijn de facturen betaalbaar binnen de 30 dagen na datum verzending. De betaling gebeurt via een storting op het opgegeven rekeningnummer en via gestructureerde mededeling.
- 2.2. Bij laattijdige betaling zal van rechtswege en zonder ingebrekestelling het factuurbedrag verhoogd worden met de wettelijk bepaalde verwijlrenten conform de wet betalingsachterstand bij handelstransacties, indien het om een onderneming gaat, of de gemeenrechtelijke regels, indien het gaat om een particulier. Bij laattijdige betaling is er daarnaast van rechtswege en zonder ingebrekestelling een forfaitaire vergoeding verschuldigd vergoeding van 10% van het nog verschuldigde bedrag, met een minimum van € 40,00.

3. Klachten – toepasselijk recht – bevoegde rechtbank

- 3.1. Alle klachten over de geleverde prestaties of over de inhoud van de factuur moeten schriftelijk of via e-mail worden meegedeeld binnen de acht dagen na ontvangst van de factuur. Dit schrijven schorst de betalingsverplichting niet.

- 3.2. Elk geschil wordt uitsluitend aan de bevoegdheid van de rechtbanken van Limburg onderworpen, met toepassing van onderhavige voorwaarden en het Belgisch recht.

4. Bijzondere voorwaarden m.b.t. opleidingen georganiseerd door Embuild Limburg

- 4.1. Door de inschrijving voor een opleiding verbindt de klant zich tot betaling van het inschrijvingsgeld. Attesten en getuigschriften worden slechts afgeleverd na ontvangst door Embuild Limburg van integrale betaling door de klant.
- 4.2. De Klant is zelf verantwoordelijk voor de aanvraag van eventuele subsidies of tussenkomsten in de opleidingskosten. Hij dient daarvoor de facturatie van Embuild Limburg niet af te wachten en kan een weigering van subsidie of tussenkomst nooit verwijten aan of verhalen op Embuild Limburg.
- 4.3. Annulatie kan enkel schriftelijk (email/brief). Embuild Limburg houdt zich het recht voor om te allen tijde de opleiding te annuleren wanneer er onvoldoende inschrijvingen zijn of om een andere reden die voortvloeit uit overmacht, zoals de niet-beschikbaarheid van de docent buiten zijn wil om.
- 4.4. Voor wat betreft open opleidingen gelden de volgende bepalingen inzake eventuele aanrekening van annulatiekosten, tenzij anders bepaald in de offerte:
 - Bij annulatie meer dan 9 kalenderdagen voor de aanvang van de opleiding worden geen annulatiekosten aangerekend.
 - Bij annulatie op 9 kalenderdagen of minder voor aanvang van de opleiding of niet-naleving van de overeenkomst of stopzetting van de opleiding of no-show wordt de volledige opleidingskost aangerekend.

Als uitzondering daarop worden geen annulatiekosten aangerekend bij afwezigheid wegens ziekte (met voorlegging van een geldig doktersattest) of bij 'uitdiensttreding' (met als bewijs een kopie van de dimona-aangifte uit dienst).

4.5 Voor wat betreft bedrijfsinterne opleidingen (in company) gelden de volgende bepalingen inzake eventuele aanrekening van annulatiekosten, tenzij anders bepaald in de offerte:

- Bij annulatie meer dan 30 kalenderdagen voor de aanvang van de opleiding worden geen annulatiekosten aangerekend.
- Bij annulatie tussen 14 en 30 kalenderdagen voor aanvang van de opleiding wordt 50% van de opleidingskosten aangerekend.
- Bij annulatie minder dan 14 kalenderdagen voor aanvang van de opleiding of niet-naleving van de overeenkomst of stopzetting van de opleiding of no-show wordt de volledige opleidingskost aangerekend.

4.6 Specifiek met betrekking tot praktijkopleidingen gelden de volgende deelnamevoorwaarden:

- De deelnemer moet het opgegeven materiaal meebrengen zodat er gewerkt kan worden (PBM's, veiligheidsschoenen, ...).
- De deelnemer dient minimaal 18 jaar en medisch geschikt te zijn.
- Indien deelnemer onder invloed is, wordt die persoon niet toegelaten tot de cursus.
- De deelnemer dient de taal waarin de les gegeven wordt, machtig te zijn.

Indien de deelnemer om één van bovenstaande redenen niet kan deelnemen aan de opleiding blijft het inschrijvingsgeld verschuldigd. In geen geval is Embuild Limburg aansprakelijk indien een deelnemer schade lijdt of veroorzaakt. De door de deelnemer veroorzaakte schade zal door Embuild Limburg op hem verhaald worden.

5. Voor wat betreft reservatie tot het gebruik van de faciliteiten van Embuild Limburg gelden de volgende bepalingen inzake eventuele aanrekening van annulatiekosten, tenzij anders bepaald in de offerte:

- Bij annulatie tussen 14 en 21 kalenderdagen voorafgaand aan datum reservatie faciliteiten wordt 50% van de totale kostprijs van het gebruik van de faciliteiten aangerekend.
- Bij annulatie tussen 7 en 14 kalenderdagen voorafgaand aan datum reservatie faciliteiten wordt 75% van de totale kostprijs van het gebruik van de faciliteiten aangerekend.

- Bij annulatie minder dan 7 kalenderdagen voorafgaand aan datum reservatie faciliteiten of niet-naleving van de overeenkomst of no-show wordt de volledige kostprijs van het gebruik van de faciliteiten aangerekend.

6. Bijzondere voorwaarden m.b.t. evenementen georganiseerd door Embuild Limburg

Indien Embuild Limburg een evenement organiseert waarvoor de klant zich inschrijft maar niet komt opdagen dan zal de klant een 'no show fee' aangerekend worden conform de uitnodiging van het evenement in kwestie.

7. GDPR

Embuild Limburg verzamelt en verwerkt de persoonsgegevens die zij van de klant ontvangt met het oog op de uitvoering van de overeenkomst, het klantenbeheer, de boekhouding en direct marketingactiviteiten. De rechtsgronden zijn de uitvoering van de overeenkomst, het vervullen van wettelijke en reglementaire verplichtingen en/of het gerechtvaardigd belang.

De verwerkingsverantwoordelijke is Embuild Limburg vzw, KBO nr. 0407.037.041, met zetel te 3590 Diepenbeek, Wetenschapspark 33. Deze persoonsgegevens zullen enkel worden doorgegeven aan verwerkers, ontvangers en/of derden voor zover dit noodzakelijk is in het kader van voormelde doeleinden voor de verwerking.

De klant draagt de verantwoordelijkheid voor de juistheid van de persoonsgegevens die hij aan Embuild Limburg bezorgt en verbindt er zich toe de Algemene Verordening Gegevensbescherming na te leven ten aanzien van de personen van wie hij de persoonsgegevens aan ons heeft overgemaakt, evenals met betrekking tot alle mogelijke persoonsgegevens die hij van ons en onze medewerkers zou ontvangen.

De klant bevestigt dat hij afdoende werd geïnformeerd over de verwerking van zijn persoonsgegevens en over zijn rechten op de inzage, verbetering, het wissen en bezwaar.

Voor meer informatie, zie onze Data Protection Notice, zoals terug te vinden op de website www.embuild limburg.be en toegevoegd in een disclaimer onder elk mailbericht uitgaande van Embuild Limburg.

Contacteer ons

Embuild Limburg
Wetenschapspark 33
3590 Diepenbeek
Tel: 011 30 10 30

